

**REPUBLIQUE DEMOCRATIQUE DU CONGO**  
**MINISTRE DES FINANCES**



**RAPPORT ANNUEL 2013**

## **LISTE DE PRINCIPAUX SIGLES ET ABREVIATIONS**

ACB	: Association Congolaise des Banques
AER	: Avertissement Extrait de Rôle
AMR	: Avis de Mise en Recouvrement
AMR/A	: Avis de Mise en Recouvrement/Trésor
ANAPI	: Agence Nationale pour la Promotion des Investissements
ATAF	: Africa Tax Forum
ASBL	: Association sans but lucratif
ATD	: Avis à tiers détenteurs
CDF	: Franc congolais
CDI	: Centre des Impôts
CIS	: Centre d'Impôts Synthétiques
COREF	: Comité d'Orientation de la Réforme des Finances publiques
CPCC	: Conseil Permanent de la Comptabilité au Congo
CREDAF	: Centre de Rencontres et d'Etudes des Dirigeants des Administrations Fiscales
DGDA	: Direction Générale des Douanes et Accises
DGE	: Direction des Grandes Entreprises
DGI	: Direction Générale des Impôts
DGRAD	: Direction Générale des Recettes Administratives, Domaniales, Judiciaires et de Participations
DPI	: Direction Provinciale des Impôts
DUI-KIN	: Direction Urbaine des Impôts de Kinshasa
EIFI	: Ecole Informatique des Finances
ENA	: Ecole Nationale d'Administration
FCE	: Facilité de Crédits Elargie
FMI	: Fond Monétaire International
IBP	: Impôt sur les bénéfices et profits
ICA	: Impôt sur le chiffre d'affaires
IER	: Impôt exceptionnel sur les rémunérations du personnel expatrié
IM	: Impôt mobilier
IPR	: Impôt professionnel sur les rémunérations
IPR/Nat.	: Impôt professionnel sur les rémunérations des nationaux
IPR/Exp.	: Impôt professionnel sur les rémunérations des expatriés
ISL	: Impôt synthétique libérateur
P/BIC	: Précompte BIC
PEG	: Programme Economique du Gouvernement
PM	: Personne morale
PME	: Petites et moyennes entreprises
PP	: Personne physique
PPTE	: Pays Pauvres Très Endettés
RDC	: République Démocratique du Congo
SMM	: Sièges Modélisés et Modernisés
TVA	: Taxe sur la valeur ajoutée
UE	: Union Européenne
USA	: United States of America

USD : Dollar des Etats-Unis

## **SOMMAIRE**

- 0. Introduction
- I. Organigramme de la Direction Générale des Impôts
- II. Exécution des missions de la Direction Générale des Impôts
- III. Gestion des moyens mis à la disposition de la Direction Générale des Impôts
- IV. Informatisation des Services
- V. Etat d'avancement des réformes
- VI. Perspectives d'avenir

## **INTRODUCTION**

L'exécution du Budget de l'année 2013 s'est inscrite dans le cadre de la stratégie budgétaire de la mandature et de la trajectoire des finances publiques 2012-2016, dans l'optique de la mise en œuvre du volet annuel du Programme d'Action du Gouvernement (PAG) de la période 2012-2016 adopté par l'Assemblée Nationale lors de l'investiture du Gouvernement. Sur le plan économique, budgétaire et financier, ce programme est notamment axé sur la consolidation de la stabilité macroéconomique et la mise en œuvre des réformes structurelles visant à améliorer la mobilisation des ressources intérieures.

L'année 2013 est celle du début de consolidation de la réforme de la fiscalité indirecte portée par l'Ordonnance-loi n° 10/001 du 20 août 2010 portant institution de la Taxe sur la Valeur Ajoutée (TVA), qui est d'application effective depuis le 1er janvier 2012, à travers l'intensification de la communication en direction de la population en général et des opérateurs économiques en particulier, le renforcement des capacités des Services et des cadres comptables et financiers des entreprises assujetties à la TVA ainsi que le suivi et le contrôle efficaces de la TVA au niveau des opérateurs économiques.

En ce qui concerne la modernisation de l'Administration fiscale, après avoir réalisé l'implantation des CDI à Kinshasa (2005), à Lubumbashi (2008), à Goma (2011) et à Matadi (2012) pour gérer efficacement la fiscalité des entreprises de taille moyenne, la DGI entend poursuivre ladite implantation en priorité dans les Chefs-lieux des provinces du Sud-Kivu, de la Province Orientale et du Kasai-Oriental.

La mobilisation des recettes au cours de l'année 2013 a été marquée par l'insécurité à l'Est du pays, l'application d'un nouveau barème d'imposition en matière d'Impôt Professionnel sur les Rémunérations, l'application d'un nouveau régime fiscal applicable aux entreprises de petite taille en matière d'Impôt sur les Bénéfices et Profits, la suppression du précompte comme modalité de paiement de l'Impôt sur les Bénéfices et Profits, l'institution d'un impôt professionnel sur les sommes payées en rémunération des prestations de services de toute nature fournies par des personnes physiques ou morales non établies en République Démocratique du Congo, l'impact de la réduction du taux de l'Impôt sur les Bénéfices et Profits de 40 à 35% ainsi que celui du taux de l'intérêt moratoire qui passe de 10 à 4% par mois de retard.

Dans ce contexte, la DGI a réalisé des recettes chiffrées à **CDF 1.472.889.156.466,74** contre des assignations budgétaires de **CDF**

**1.589.253.775.341,00**, soit un taux d'exécution de **92,68 %**, dégageant un gap de **CDF 116.364.618.874,26**. Par rapport à l'année 2012 où les recettes se sont situées à **CDF 1.236.628.444.100,58**, l'accroissement enregistré est de **19,11%**.

## I. ORGANIGRAMME DE LA DIRECTION GENERALE DES IMPÔTS

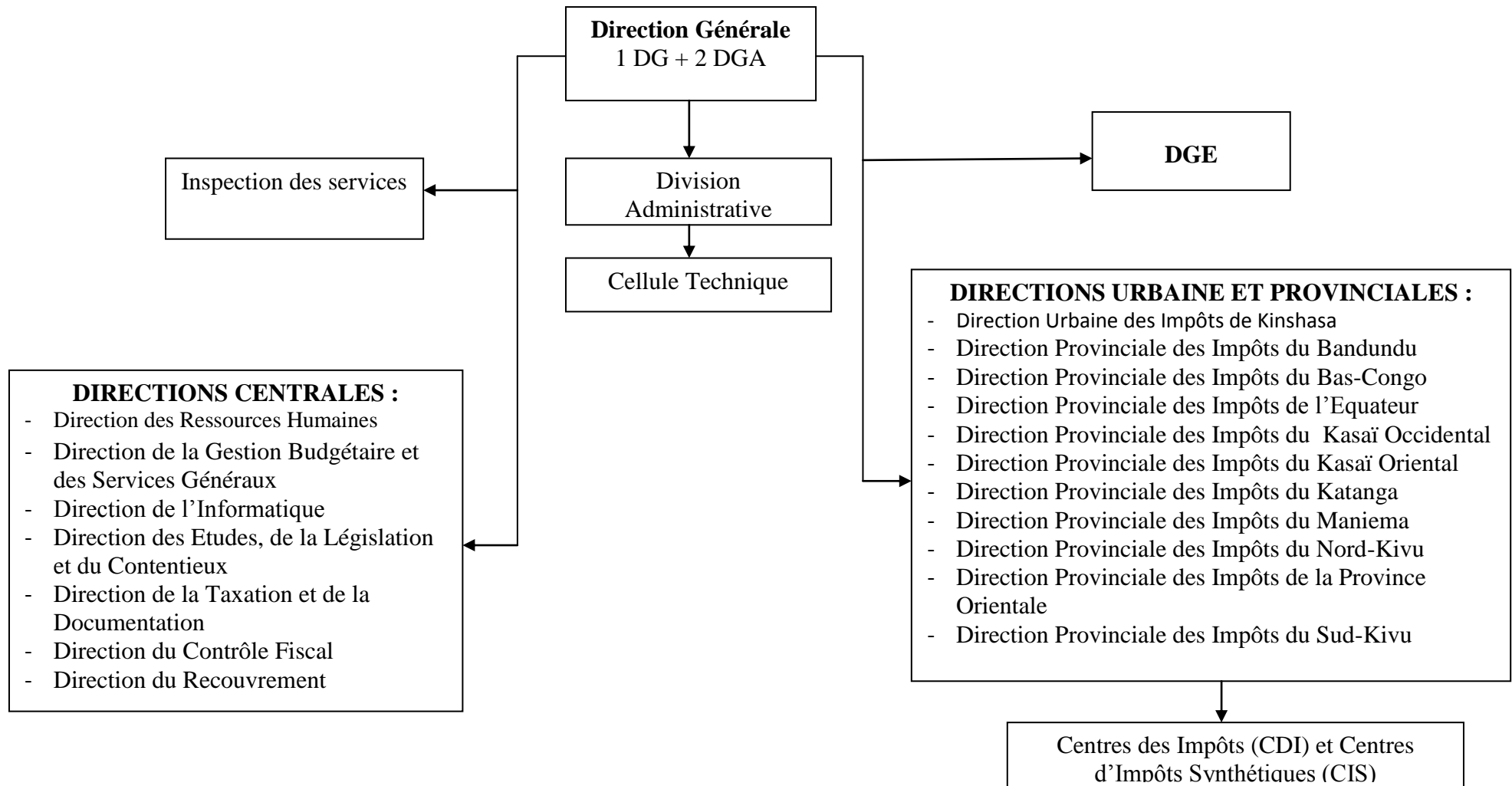

C'est cet organigramme fonctionnel qui est d'application. Toutefois, la modification intervenue au niveau de l'Administration Centrale à travers le Décret n° 011/43 du 22 novembre 2011 modifiant et complétant le Décret n° 017/2003 du 02 mars 2003 portant création de la Direction Générale des Impôts n'est que partiellement appliqué en ce qui concerne la Coordination rattachée à la Direction Générale.

En outre, les Sièges modélisés et modernisés des Directions Provinciales des Impôts des Bandundu, Equateur, Kasai-Occidental, Kasai-Oriental, Maniema, Province Orientale et du Sud-Kivu ont transitoirement continué de fonctionner en attendant l'implantation des CDI dans ces Provinces. Il y a lieu de rappeler qu'à fin 2013, la DGI a déjà procédé à l'installation des CDI de Kinshasa (2005), de Lubumbashi (2008), de Goma (2011) et de Matadi (2012).

## **II. EXECUTION DES MISSIONS DE LA DIRECTION GENERALE DES IMPOTS**

### **II.1. RAPPEL DES MISSIONS DE LA DGI**

Créée par le Décret n° 017/2003 du 02 mars 2003, la Direction Générale des Impôts exerce, dans le cadre des lois et règlements en vigueur, toutes les missions et prérogatives en matière fiscale relevant du Pouvoir central. Ces missions et prérogatives comprennent notamment celles concernant l'assiette, le contrôle, le recouvrement et le contentieux des impôts, taxes, redevances et prélèvements à caractère fiscal.

La Direction Générale des Impôts est, en outre, chargée d'étudier et de soumettre à l'autorité compétente les projets de lois, de décrets et d'arrêtés en la matière. Elle doit également être consultée pour tout texte ou toute convention à incidence fiscale ou tout agrément d'un projet d'investissement à un régime fiscal dérogatoire.

Elle exerce ses compétences sur toute l'étendue du territoire national.

### **II.2. ACTION DE LA HAUTE DIRECTION DE LA DIRECTION GENERALE DES IMPOTS**

La DGI est dirigée par un Directeur Général, assisté d'un ou de deux Directeurs Généraux Adjoints. Par Ordonnance Présidentielle n° 10/032 du 28 mai 2010, l'équipe dirigeante est composée de Messieurs Dieudonné LOKADI MOGA, Charles MUKWANGA WA MUKWANGA et Vincent KABWA KANYAMPA, respectivement, Directeur Général et Directeurs Généraux Adjoints. Le premier Directeur Général Adjoint est chargé des Questions Administratives et Financières, et le second des Questions Fiscales et des Réformes.

#### **II.2.1. Supervision et coordination de l'ensemble des activités**

Dans le cadre des orientations données par Son Excellence Monsieur le Président de la République, Chef de l'Etat, Joseph KABILA KABANGE et sous la houlette de Son Excellence Monsieur le Premier Ministre, Chef du Gouvernement, MATATA PONYO Mapon, la Haute Direction a supervisé et coordonné, sous l'encadrement permanent de Son Excellence Monsieur le Ministre Délégué auprès du Premier Ministre, chargé des Finances, Patrice KITEBI KIBOL MVUL, l'ensemble des activités de la DGI. Elle a principalement donné l'impulsion dans les domaines ci-après :

- pilotage des missions d'assiette et de recouvrement ;
- mise en œuvre, par les Services, des recommandations issues du séminaire des Directeurs des Impôts, tenu à Kinshasa du 20 au 23 février 2013, sur le thème : « la consolidation des réformes en matière fiscale et la réalisation des

assignations de l'exercice fiscal 2013» et de la Session des Directeurs des Impôts tenue à Kinshasa du 8 au 10 août 2013, sur « l'évaluation des contrats d'objectifs et de moyens et du programme d'activités pour le premier semestre 2013 » ;

- action de communication en direction de la population et des opérateurs économiques, à travers les séances de travail, les matinées fiscales, les émissions radiotélévisées, les communiqués et messages, les encarts dans la presse écrite, les interventions dans les journaux télévisés, etc. ;
- matérialisation de toutes les dispositions pour le fonctionnement efficient du mécanisme de remboursement des crédits de TVA (notamment, information à l'ACB sur le dispositif prévu) ;
- définition des stratégies mensuelles de mobilisation des recettes, par la tenue des réunions de la Commission d'Assiette et de Recouvrement, en vue de leur exécution par les Services de l'Administration Centrale et les Services Opérationnels chargés de la gestion quotidienne de l'impôt.

### **II.2.2. Participation aux rencontres internationales et réunions de mobilisation des recettes**

Le Directeur Général des Impôts a régulièrement participé aux réunions hebdomadaires de mobilisation des recettes, tenues au cabinet de Son Excellence Monsieur le Ministre Délégué auprès du Premier Ministre, chargé des Finances, aux cotés notamment des responsables de deux autres Régies financières – la Direction Générale des Douanes et Accises (DGDA) et la Direction Générale des Recettes Administratives, Domaniales, Judiciaires et de Participations (DGRAD) – relevant du Pouvoir central.

Dans le cadre des rencontres internationales touchant à la politique fiscale ou à l'administration des impôts, les membres de la Haute Direction ont notamment pris part :

- au colloque sur le thème : « Coopérer pour une bonne gouvernance économique en promouvant la mixité. Regards croisés des administrations économiques et financières », organisé conjointement par l'Association pour le Développement des Echanges en Technologies Economiques et Financières (ADETEF) et la Direction Générale des Finances Publiques Française (DGFIP), du 18 au 22 mars 2013, à Paris, en France ;
- à la 29<sup>ème</sup> Assemblée Générale et au 28<sup>ème</sup> Colloque International du Centre de Rencontres et d'Etudes des Dirigeants des Administrations Fiscales (CREDAF). Le Colloque tenu, du 27 au 30 mai 2013, à Brazzaville, en République du Congo, a porté sur le thème : « La fiscalité internationale ».

### **II.2.3. Mécanismes de collaboration avec d'autres structures**

Au cours de l'année 2013, le Directeur Général des Impôts a procédé à la signature des contrats ou protocoles d'accord de collaboration avec les structures ci-après :

- contrat de collaboration entre la Direction Générale des Impôts (DGI) et le Réseau des Radios sans fréquences au Congo (RRASAF), conclu dans le but de réaliser la sensibilisation au civisme fiscal des contribuables de petite taille exerçant leurs activités dans les différents marchés de la Ville de Kinshasa et la vulgarisation à leur endroit de la législation fiscale, particulièrement le régime fiscal applicable aux entreprises de petite taille en matière d'Impôt sur les Bénéfices et Profits (IBP) ;
- protocole d'accord de collaboration entre la Direction Générale des Impôts (DGI) et le Service d'Assistance et d'Encadrement du Small Scale Mining (SAESSCAM), conclu dans le but de faciliter la mise en œuvre des mécanismes de recouvrement de l'impôt unique forfaitaire à charge des exploitants miniers à petite échelle.

## **II.3. MISSION DE LEGISLATION FISCALE**

### **II.3.1. Projets de textes fiscaux initiés par la DGI**

Conformément à l'article 2, alinéa 3 *in limine*, du Décret n° 017/2003 portant sa création, la DGI a un pouvoir d'initiative pour préparer, en matière fiscale, des avant-projets de lois à voter par le Parlement et à promulguer par le Président de la République, des avant-projets de décrets à sanctionner par le Premier Ministre et des projets d'arrêtés à signer par le Ministre ayant les Finances dans ses attributions.

Dans le cadre de la Loi n° 13/007 du 22 janvier 2013 portant habilitation du Gouvernement, la DGI a, en 2013, initié les avant-projets de textes à caractère législatif ci-après :

- l'avant-projet d'Ordonnance-loi modifiant et complétant l'Ordonnance-loi n° 69/009 du 10 février 1969 relative aux impôts cédulaires sur les revenus ;
- l'avant-projet d'Ordonnance-loi portant régime fiscal applicable aux entreprises de petite taille en matière d'Impôt sur les Bénéfices et Profits ;
- l'avant-projet d'Ordonnance-loi modifiant et complétant certaines dispositions de l'Ordonnance-loi n° 10/001 du 20 août 2010 portant institution de la taxe sur la valeur ajoutée ;
- l'avant-projet d'Ordonnance-loi modifiant et complétant certaines dispositions de l'Ordonnance-loi n° 90-046 du 8 août 1990 portant réglementation du petit commerce ;
- l'avant-projet d'Ordonnance-loi modifiant et complétant certaines dispositions de la Loi n° 004/2003 du 13 mars 2003 portant réforme des procédures fiscales ;
- l'avant-projet d'Ordonnance-loi portant abrogation de certaines dispositions de la Loi n° 006/03 du 13 mars 2003 fixant les modalités de calcul et de perception des acomptes et précomptes de l'Impôt sur les Bénéfices et Profits.

Au cours de l'élaboration du projet de loi de finances pour l'exercice 2014, la DGI a eu à soumettre au Gouvernement une série de mesures fiscales tendant à modifier et compléter certaines dispositions des textes ci-après :

- l'Ordonnance-loi n° 69/009 du 10 février 1969 relative aux impôts cédulaires sur les revenus ;
- l'Ordonnance-loi n° 10/001 du 20 août 2010 portant institution de la Taxe sur la Valeur Ajoutée ;

- l'Ordonnance-loi n° 13/006 du 23 février 2013 portant régime fiscal applicable aux entreprises de petite taille en matière d'impôt sur les bénéfices et profits ;
- la Loi n° 004/2003 du 13 mars 2003 portant réforme des procédures fiscales.

En outre, la DGI a eu, au cours de l'année 2013, à préparer des projets de textes réglementaires et de notes circulaires suivants :

- projet d'arrêté ministériel portant délégation du pouvoir de prendre la décision clôturant l'instruction d'une demande de remboursement des crédits de taxe sur la valeur ajoutée ;
- projet d'arrêté ministériel fixant, à titre exceptionnel, les échéances de paiement de l'impôt sur les bénéfices et profits à charge de petites entreprises et micro-entreprises pour l'exercice fiscal 2013/revenus 2012 ;
- projet d'arrêté fixant les modalités complémentaires de remboursement des crédits de taxe sur la valeur ajoutée ;
- projet d'arrêté interministériel abrogeant l'Arrêté interministériel n° 019/CAB/MINAFFET/2011 et n° 317/CAB/MIN/FINANCES/2011 du 23 décembre 2011 instituant une commission chargée de l'examen des quotas des biens destinés à l'usage officiel des Missions diplomatiques ou consulaires étrangères et des Représentations des Organisations internationales à exonérer de la taxe sur la valeur ajoutée ;
- projet de circulaire interministérielle relative aux modalités de retenue et de reversement de l'impôt professionnel sur les rémunérations sur les primes, collations et autres avantages payés aux fonctionnaires et agents publics et aux membres des institutions nationales et provinciales et des cabinets politiques ;
- projet de note circulaire précisant des modalités de paiement des impôts et droits perçus par la Direction Générale des Impôts par voie de déclaration autoliquidative.

### **II.3.2. Textes sanctionnés à l'initiative de la DGI**

Des initiatives prises dans le domaine de la législation fiscale, la DGI a reçu, en retour et pour exécution, notamment les textes ci-après :

- l'Ordonnance-loi n° 13/004 du 23 février 2013 portant abrogation de certaines dispositions de la loi n° 006/03 du 13 mars 2003

fixant les modalités de calcul et de perception des acomptes et précomptes de l'impôt sur les bénéfices et profits ;

- l'ordonnance-loi n° 13/005 du 23 février 2013 modifiant et complétant certaines dispositions de la loi n° 004/2003 du 13 mars 2003 portant réforme des procédures fiscales ;
- l'Ordonnance-loi n° 13/006 du 23 février 2013 portant régime fiscal applicable aux entreprises de petite taille en matière d'impôt sur les bénéfices et profits ;
- l'Ordonnance-loi n° 13/007 du 23 février 2013 modifiant et complétant certaines dispositions de l'Ordonnance-loi n° 10/001 du 20 août 2010 portant institution de la taxe sur la valeur ajoutée ;
- l'Ordonnance-loi n° 13/008 du 23 février 2013 modifiant et complétant certaines dispositions de l'Ordonnance-loi n° 69/009 du 10 février 1969 relative aux impôts cédulaires sur les revenus ;
- l'Ordonnance-loi n° 13/009 du 23 février 2013 modifiant et complétant certaines dispositions de l'Ordonnance-loi n° 90-046 du 8 août 1990 portant réglementation du petit commerce ;
- l'Arrêté interministériel n° 005/CAB/MIN/BUDGET/2013, n° 003/CAB/MIN/PORTEFEUILLE/2013 et n° 786/ CAB/ MIN/ FINANCES/ 2013 du 16 avril 2013 portant mesures d'application du Décret n° 12/031 du 2 octobre 2012 fixant les règles de reprise par l'Etat des passifs non assurables des entreprises publiques transformées en sociétés commerciales ;
- l'Arrêté Ministériel n° CAB/MIN/FINANCES/2013/113 du 4 février 2013 fixant les modalités complémentaires de remboursement des crédits de taxe sur la valeur ajoutée ;
- l'Arrêté Ministériel n° CAB/MIN/FINANCES/2013/114 du 20 février 2013 portant fixation des coefficients de réévaluation applicables aux bilans clos au 31 décembre 2012 ;
- l'Arrêté Ministériel n° CAB/MIN/FINANCES/2013/117 du 14 mars 2013 fixant, à titre exceptionnel, les échéances de paiement de l'impôt sur les bénéfices et profits à charge des Petites Entreprises et des Micro-Entreprises pour l'exercice fiscal 2013/revenus 2012 ;
- l'Arrêté Ministériel n° CAB/MIN/FINANCES/2013/130 du 7 octobre 2013 portant délégation du pouvoir de prendre la décision

clôturant l'instruction d'une demande de remboursement des crédits de taxe sur la valeur ajoutée ;

- la Circulaire n° CAB/MIN/FINANCES/2012/001 du 10 janvier 2013 relative aux modalités d'agrément et de fonctionnement des boutiques hors taxes ;
- la Note Circulaire n° 003/CAB/MIN/FINANCES/CTR/2013 du 5 octobre 2013 relative au paiement de l'ensemble des obligations tant douanières, fiscales que parafiscales en Francs congolais, à compter du 1<sup>er</sup> janvier 2014 ;
- la Note Circulaire n° CAB/MIN/FINANCES/2013/004 du 28 décembre 2013 précisant des modalités de paiement des impôts et droits perçus par la Direction Générale des Impôts par voie de déclaration autoliquidative.

### **II.3.3. Ediction des mesures d'exécution de la législation fiscale**

Dans le cadre de sa mission générale d'exécution de la législation et de la réglementation fiscales et dans le respect de son pouvoir réglementaire résiduel en la matière, la DGI a édicté des instructions portant notamment sur :

- la production obligatoire de la copie du certificat d'assurance dans la procédure d'immatriculation ou de mutation de véhicules;
- le régime fiscal applicable aux entités et aux personnes bénéficiant d'un financement du Gouvernement des Etats Unis d'Amérique au travers de l'USAID ;
- la mise en service du modèle de bordereau de versement d'acompte dû par les Petites Entreprises ;
- la mise en service du modèle de déclaration de l'Impôt sur les Bénéfices et Profits dû par les petites entreprises ;
- la mise en service du modèle de déclaration de l'Impôt forfaitaire à charge des micro-entreprises en matière d'Impôt sur les Bénéfices et Profits ;
- la mise en service du modèle de déclaration de l'Impôt sur les Bénéfices et Profits des prestations des personnes physiques ou morales non résidentes en République Démocratique du Congo ;
- la mise en service d'un nouveau modèle de déclaration mensuelle de la taxe sur la valeur ajoutée ;
- les modalités de paiement de la taxe sur la valeur ajoutée en régime intérieur ;

- la mise en service des modèles d'attestation d'exonération à la taxe sur la valeur ajoutée en faveur des Missions diplomatiques et des Représentations des Organisations internationales ;
- le réaménagement du nouveau modèle de déclaration mensuelle de la taxe sur la valeur ajoutée ;
- l'utilisation du crédit d'impôt généré par l'application de l'ancien barème à taux progressif à l'occasion du paiement de l'impôt professionnel sur les rémunérations afférent aux mois de janvier et février 2013 ;
- le régime fiscal applicable aux rémunérations allouées à leur personnel expatrié par les ONG Européennes opérant en République Démocratique du Congo pour le compte de l'Union Européenne ;
- l'institution d'une attestation de paiement de l'impôt sur les bénéfices et profits à charge des non résidents ;
- l'institution d'une annexe à la déclaration de l'impôt sur les bénéfices et profits à charge des prestataires de services non résidents en République Démocratique du Congo ;
- la fixation des seuils de compétence des Services opérationnels ;
- l'organisation des postes déconcentrés de saisie pour l'attribution du numéro Impôt dans les Directions Urbaine et Provinciales des Impôts ;
- la classification des entreprises relevant de la Direction des Grandes Entreprises éligibles au mécanisme de remboursement des crédits de taxe sur la valeur ajoutée ;
- le conditionnement des envois postaux de la DGI destinés à la SCPT pour distribution (contribuables).

#### **II.3.4. Participation aux travaux préparatifs à l'octroi des avantages fiscaux**

Devant être consultée pour tout texte ou toute convention à incidence fiscale ou tout agrément d'un projet d'investissement à un régime fiscal dérogatoire, et ce, conformément à l'article 2, alinéa 3 *in fine*, du Décret n° 017/2003 du 2 mars 2003 portant sa création, la DGI a pris part, au cours de l'année 2013, à des réunions organisées par l'Agence Nationale pour la Promotion des Investissements (ANAPI) en vue de l'examen des demandes d'agrément des projets au régime général du Code des Investissements. Au total, 113 projets ont été agréés à ce régime au cours de la période, en attendant la signature des arrêtés interministériels des Ministres ayant le Plan et les Finances dans leurs attributions.

### **II.3.5. Participation à la conclusion des conventions fiscales internationales**

Conformément à l'article 2, alinéa 3 *in fine*, du Décret n° 017/2003 du 2 mars 2003 portant sa création, la DGI est consultée avant la conclusion de toute convention à incidence fiscale. Dans ce cadre, la DGI a participé, en 2012, aux activités ci-après, en rapport avec les conventions fiscales internationales :

- participation en Zambie à Lusaka, du 21 au 22 novembre 2013, à l'atelier d'adoption du modèle COMESA de convention préventive à la double imposition et à la fraude fiscale en matière d'impôt sur le revenu ;
- participation, à Pretoria en Afrique du Sud, du 2 au 9 juin 2013, aux travaux de la deuxième Session du Comité bilatéral des Experts de la République Démocratique du Congo (RDC) et de la République Sud-Africaine (RSA) consacrés aux questions de coopération en matière de commerce, d'infrastructures, d'économie, d'industrie et de finances.

## **II.4. EXECUTION DU BUDGET DES RECETTES DES IMPOTS**

Le Budget de l'Etat de l'exercice 2013 assigne à la DGI des recettes hors Pétroliers producteurs de l'ordre de **CDF 1.589.253.775.341,00**, soit une moyenne mensuelle de **CDF 132,44** milliards. Par rapport aux assignations budgétaires de l'année 2012 de l'ordre de **CDF 1.427.841.850.817,19**, soit une moyenne mensuelle de **118,99** milliards, ces prévisions connaissent un taux d'accroissement de **11,30%**.

A fin 2013, les recettes hors pétroliers producteurs de la DGI comptabilisées se chiffrent à **CDF 1.472.889.156.466,74**. Par rapport aux prévisions budgétaires de la période de **CDF 1.589.253.775.341,00**, il se dégage un écart négatif de **CDF 116.364.618.874,26**, soit un taux d'exécution de **92,68%**.

### **II.4.1. Mesures d'accompagnement du Budget des recettes des Impôts**

Pour l'exécution du Budget des recettes des Impôts de l'année 2013, les mesures ci-après ont été arrêtées et mises en œuvre :

- la poursuite et le contrôle de l'application de la législation relative à la TVA en vigueur ;
- le traitement accéléré, dans le respect du délai légal d'instruction, du contentieux d'assiette dans sa phase administrative ;
- l'effort de service en matière de contrôle fiscal des revenus 2012 et son impact sur les acomptes provisionnels 2014/2013 ;
- la possibilité d'assujettissement à la TVA par voie d'option pour les opérateurs économiques dont le chiffre d'affaires réalisé est en deçà du seuil ;
- la réduction du taux d'intérêt moratoire qui passe de 10% à 4% par mois de retard ;
- la réduction, dans le cadre des mesures d'incitation fiscale à l'investissement, du taux proportionnel de l'impôt sur les bénéfices et profits de 40% à 35% ;
- l'assujettissement à l'impôt sur les bénéfices et profits, au taux de 14%, des sommes payées en rémunération des prestations de toute nature fournies par les personnes physiques ou morales non établies en République Démocratique du Congo, et l'institution du bénéficiaire desdites prestations en redevable légal, par retenue à la source ;
- le renforcement des pouvoirs de l'Administration des Impôts en matière de droit d'enquête et de droit de visite et de saisie en vue, notamment, d'une meilleure application de la législation sur la TVA ;
- un meilleur encadrement des droits courants attesté par une réduction significative des taux de défaillance en matière de souscription des déclarations au niveau des structures réformées ;
- le recouvrement des droits établis à la suite des missions de contrôle ponctuel de l'IPR-IERE et de la TVA ;

- le recouvrement effectif de l'IPR à charge des membres des institutions politiques nationales et provinciales et assimilés ;
- la fiscalisation des engagés locaux des Missions diplomatiques et Représentations des Organismes internationaux en République Démocratique du Congo ;
- la fiscalisation des rémunérations de tous les fonctionnaires pour restituer la culture fiscale ;
- la poursuite de l'élargissement de l'assiette fiscale par l'actualisation du répertoire des contribuables de chaque type d'impôt ;
- l'application rigoureuse de la réglementation sur le Numéro impôt par l'ensemble des services publics (Ministères, Etablissements et Organismes publics, Provinces, Entités Territoriales Décentralisées, etc.) ;
- l'application effective de la réglementation sur l'attestation de situation fiscale par tous les services ayant dans leurs attributions les marchés publics, le dédouanement, les paiements des créanciers de l'Etat, les mutations portant sur les biens immeubles, etc.

## II.4.2. Exécution du Budget des recettes des Impôts par centre de perception

CENTRE	PREVISIONS (1)	REALISATIONS (2)	ECART (3) =(2)-(1)	TAUX D'EXEC.	TAUX DE PART.
DGE	1 361 831 560 089,70	1 288 800 902 881,39	-73 030 657 208,31	94,64%	87,50%
DUI-KIN	51 650 747 698,58	48 045 553 735,59	-3 605 193 962,99	93,02%	3,26%
<b>S/TOTAL KINSHASA</b>	<b>1 413 482 307 788,29</b>	<b>1 336 846 456 616,98</b>	<b>-76 635 851 171,30</b>	<b>94,58%</b>	<b>90,76%</b>
BANDUNDU	1 589 253 775,34	1 562 626 089,53	-26 627 685,81	98,32%	0,11%
BAS-CONGO	14 144 358 600,53	10 730 457 978,52	-3 413 900 622,02	75,86%	0,73%
EQUATEUR	2 383 880 663,01	1 917 925 423,49	-465 955 239,52	80,45%	0,13%
KASAI OCCIDENTAL	1 589 253 775,34	1 321 088 289,78	-268 165 485,56	83,13%	0,09%
KASAI ORIENTAL	2 066 029 907,94	1 687 859 598,85	-378 170 309,09	81,70%	0,11%
KATANGA	108 863 883 610,86	74 529 214 522,73	-34 334 669 088,13	68,46%	5,06%
MANIEMA	1 907 104 530,41	2 377 311 524,44	470 206 994,03	124,66%	0,16%
NORD KIVU	15 892 537 753,41	12 732 719 077,97	-3 159 818 675,44	80,12%	0,86%
PROVINCE ORIENTALE	13 190 806 335,33	15 965 297 418,76	2 774 491 083,43	121,03%	1,08%
SUD KIVU	14 144 358 600,53	13 218 199 925,68	-926 158 674,86	93,45%	0,90%
<b>S/TOTAL DPI</b>	<b>175 771 467 552,72</b>	<b>136 042 699 849,76</b>	<b>-39 728 767 702,96</b>	<b>77,40%</b>	<b>9,24%</b>
<b>TOTAL RECETTES DGI</b>	<b>1 589 253 775 341,00</b>	<b>1 472 889 156 466,74</b>	<b>-116 364 618 874,26</b>	<b>92,68%</b>	<b>100,00%</b>

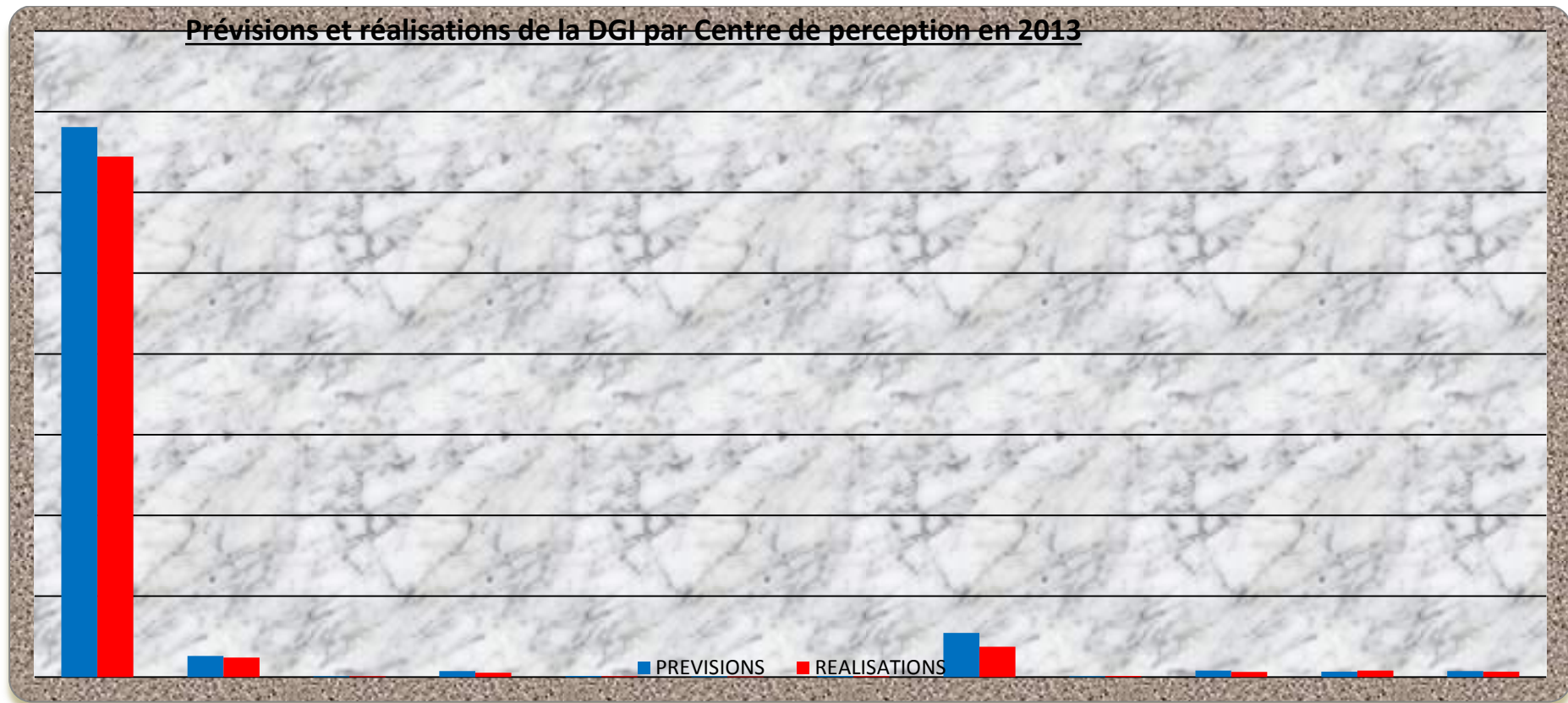

Il ressort du tableau et du graphique que **95,82%** de ces recettes sont réalisées par la DGE pour **87,50%**, la DPI/Katanga pour **5,06%** et la DUI-KIN pour **3,26%**. Viennent ensuite les DPI/Province Orientale et Sud-Kivu avec respectivement **1,08%** et **0,90%**. Les autres Services gestionnaires se répartissent les **2,20%** restants.

### II.4.3. Exécution du Budget des recettes des Impôts par nature d'impôt

Au regard des assignations budgétaires de l'Exercice, les réalisations, par nature d'impôt, de la DGI se présentent de la manière suivante :

LIBELLE	PREVISIONS (1)	REALISATIONS (2)	ECART (3) = (2)-(1)	TAUX D'EXEC.	TAUX DE PART.
<b>IMPÔTS S/ LES REVENUS; BENEFICES &amp; GAINS EN CAPITAL</b>					
<b>IMPOT SUR LES REVENUS DES PERSONNES PHYSIQUES</b>					
Impôt sur les revenus des nationaux	357 268 984 468,13	394 399 586 414,80	37 130 601 946,66	110,39%	26,78%
IPR / NAT. Institutions Politiques	60 901 531 315,61	16 089 148 664,28	-44 812 382 651,33	26,42%	1,09%
IPR / Fonctionnaire et Agents publics					
IPR / Autres Fonctionnaire et Agents publics	10 317 534 000,00	4 900 185 000,00	-5 417 349 000,00	47,49%	0,33%
IPR / Régies financières	8 400 000 000,00	7 237 327 628,48	-1 162 672 371,52	86,16%	0,49%
Impôt sur les rev. des Expatriés	52 713 156 876,32	55 787 306 872,59	3 074 149 996,27	105,83%	3,79%
Impôt sur les rev. des Prof. Libérales	7 625 783 831,14	1 652 697 222,63	-5 973 086 608,51	21,67%	0,11%
	<b>497 226 990 491,20</b>	<b>480 066 251 802,78</b>	<b>-17 160 738 688,42</b>	<b>96,55%</b>	<b>32,59%</b>
<b>IMPÔT SUR LES BENEFICES DES SOCIETES ET AUTRES ENTREPRISES</b>					
Impôt sur les bén. des Stés non pétrolières	232 425 439 264,66	220 317 690 613,73	-12 107 748 650,93	94,79%	14,96%
IBP des non résidents	4 609 394 975,97	23 360 116 646,51	18 750 721 670,54	506,79%	1,59%
Impôt sur les bén. des Eses Individuelles	40 727 276 647,33	8 319 658 489,19	-32 407 618 158,14	20,43%	0,56%
	<b>277 762 110 887,96</b>	<b>251 997 465 749,44</b>	<b>-25 764 645 138,53</b>	<b>90,72%</b>	<b>17,11%</b>
<b>IMPÔT SUR LES GAINS EN CAPITAL</b>					
Impôts sur les revenus des capitaux mobiliers	38 667 848 724,26	45 671 565 599,06	7 003 716 874,80	118,11%	3,10%
	<b>38 667 848 724,26</b>	<b>45 671 565 599,06</b>	<b>7 003 716 874,80</b>	<b>118,11%</b>	<b>3,10%</b>
<b>AMENDES ET PENALITES SUR IMPÔTS S/LES REVENUS, BENEFICES ET GAINS EN CAPITAL</b>					
Amendes et pénalités	46 715 300 008,80	30 848 411 973,17	-15 866 888 035,63	66,03%	2,09%
	<b>46 715 300 008,80</b>	<b>30 848 411 973,17</b>	<b>-15 866 888 035,63</b>	<b>66,03%</b>	<b>2,09%</b>
<b>IMPÔT SUR LES SALAIRES &amp; LA MAIN D'ŒUVRE</b>					
Impôt Excep.s/ les Rém. des Expatriés (IERE)	48 637 910 677,06	49 092 377 570,49	454 466 893,43	100,93%	3,33%
	<b>48 637 910 677,06</b>	<b>49 092 377 570,49</b>	<b>454 466 893,43</b>	<b>100,93%</b>	<b>3,33%</b>
<b>IMPÔTS &amp; TAXES SUR LES BIENS ET SERVICES</b>					
ICA / I sur les ventes locales	3 812 129 559,39	7 912 370 533,10	4 100 240 973,71	207,56%	0,54%
ICA / I sur les prestations de services	5 273 869 236,14	16 410 923 285,43	11 137 054 049,29	311,17%	1,11%
ICA / I sur les travaux immobiliers	370 331 107,50	3 425 722 688,12	3 055 391 580,62	925,04%	0,23%
	<b>9 456 329 903,03</b>	<b>27 749 016 506,65</b>	<b>18 292 686 603,63</b>	<b>293,44%</b>	<b>1,88%</b>
<b>TAXES SUR L'UTILISATION OU L'AUTORISATION D'UTILISER DES BIENS OU D'EXERCER DES ACTIVITES</b>					
Immatriculation des véhicules	4 938 288 160,00	2 353 444 713,50	-2 584 843 446,50	47,66%	0,16%
	<b>4 938 288 160,00</b>	<b>2 353 444 713,50</b>	<b>-2 584 843 446,50</b>	<b>47,66%</b>	<b>0,16%</b>
<b>VENTES RESIDUELLES DES ETABLISSEMENTS NON MARCHANDS</b>					
Ventes des Imprimés	1 942 053 256,00	1 312 430 329,73	-629 622 926,27	67,58%	0,09%
	<b>1 942 053 256,00</b>	<b>1 312 430 329,73</b>	<b>-629 622 926,27</b>	<b>67,58%</b>	<b>0,09%</b>
<b>RECETTES TOTALES HORS TVA</b>	<b>925 346 832 108,31</b>	<b>889 090 964 244,82</b>	<b>-36 255 867 863,49</b>	<b>96,08%</b>	<b>60,36%</b>
<b>II. PREVISIONS ET REALISATIONS TVA</b>					
TVA	663 906 943 232,69	583 798 192 221,92	-80 108 751 010,77	87,93%	39,64%
<b>RECETTES TOTALES</b>	<b>1 589 253 775 341,00</b>	<b>1 472 889 156 466,74</b>	<b>-116 364 618 874,26</b>	<b>92,68%</b>	<b>100,00%</b>

En grandes rubriques budgétaires, les réalisations de la DGI en 2013 se présentent comme suit :

LIBELLE	PREVISIONS	REALISATIONS	ECART	TAUX D'EXECUTION	TAUX DE PARTICIPATION
IMPOT SUR LES REVENUS DES PERSONNES PHYSIQUES (IPR et Impôt sur les revenus des professions libérales)	497 226 990 491,20	480 066 251 802,78	-17 160 738 688,42	96,55%	32,59%
IMPÔT SUR LES BENEFICES DES SOCIETES ET AUTRES ENTREPRISES (IBP)	277 762 110 887,96	251 997 465 749,44	-25 764 645 138,53	90,72%	17,11%
IMPÔT SUR LES GAINS EN CAPITAL (IM)	38 667 848 724,26	45 671 565 599,06	7 003 716 874,80	118,11%	3,10%
AMENDES ET PENALITES SUR IMPÔTS S/LES REVENUS, BENEFICES ET GAINS EN CAPITAL (Amendes et pénalités)	46 715 300 008,80	30 848 411 973,17	-15 866 888 035,63	66,03%	2,09%
IMPÔT SUR LES SALAIRES & LA MAIN D'ŒUVRE (IERE)	48 637 910 677,06	49 092 377 570,49	454 466 893,43	100,93%	3,33%
IMPÔTS & TAXES SUR LES BIENS ET SERVICES (ICA & TVA)	673 363 273 135,72	611 547 208 728,57	-61 816 064 407,14	90,82%	41,52%
TAXES SUR L'UTILISATION OU L'AUTORISATION D'UTILISER DES BIENS OU D'EXERCER DES ACTIVITES (Immatriculation véhicules)	4 938 288 160,00	2 353 444 713,50	-2 584 843 446,50	47,66%	0,16%
VENTES RESIDUELLES DES ETABLISSEMENTS NON MARCHANDS (Imprimés)	1 942 053 256,00	1 312 430 329,73	-629 622 926,27	67,58%	0,09%
<b>TOTAL GENERAL</b>	<b>1 589 253 775 341,00</b>	<b>1 472 889 156 466,74</b>	<b>-116 364 618 874,26</b>	<b>92,68%</b>	<b>100,00%</b>

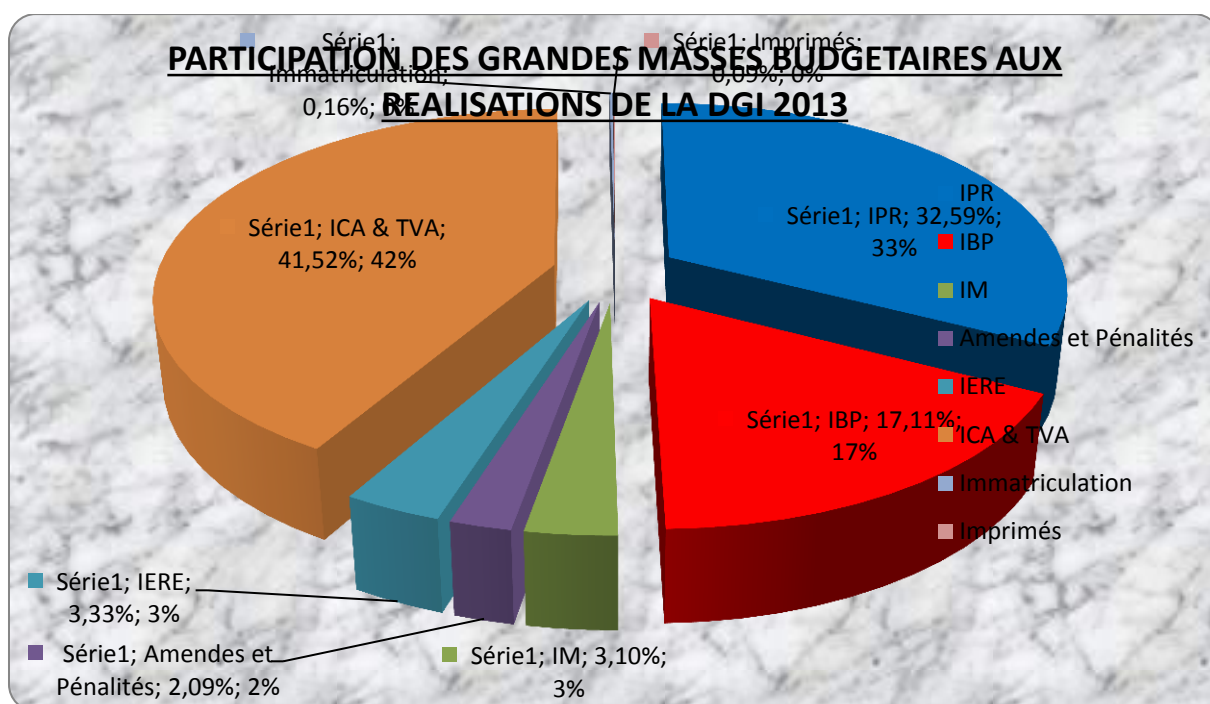
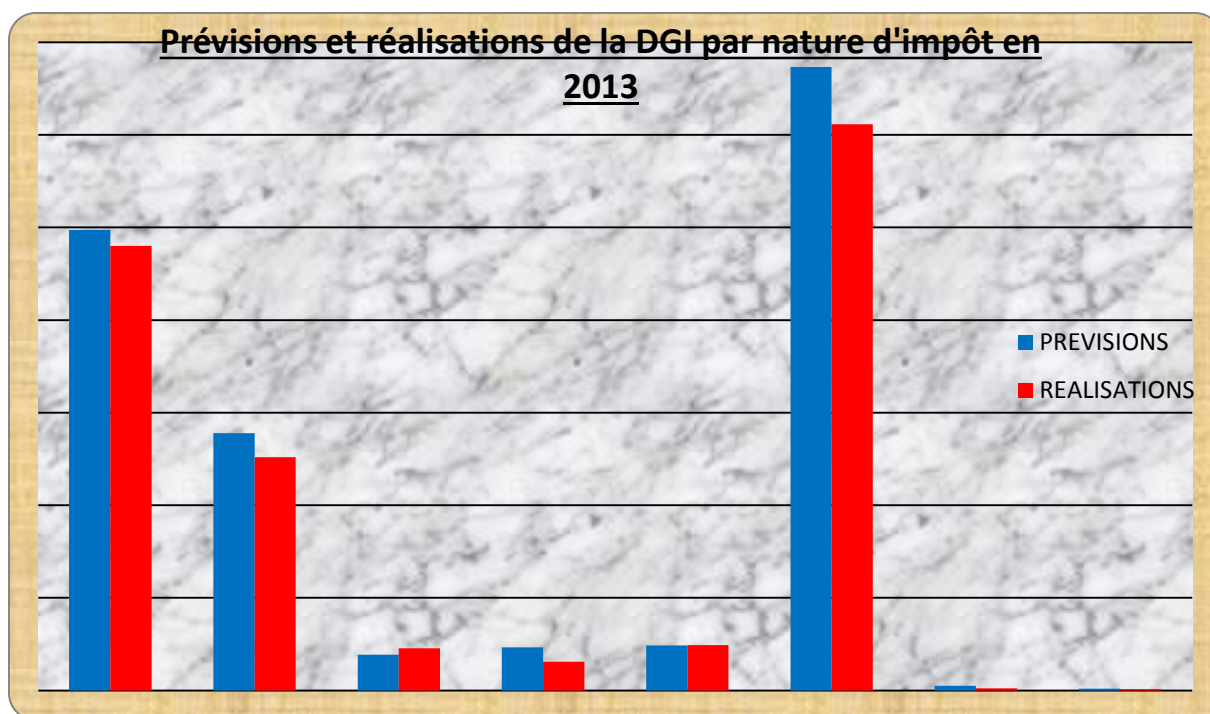

Il se dégage de ces tableaux et graphiques que les recettes de la DGI de 2013 sont constituées à **41,52%** des impôts et taxes sur les biens et services, suivi de l'Impôt sur les revenus des personnes physiques à concurrence de **32,59%** et de l'Impôt sur les bénéfices des sociétés et autres entreprises avec **17,11%**. Ces trois types d'impôt contribuent donc à hauteur de **91,22%**.

#### **II.4.4. Justification du niveau d'exécution du Budget des recettes des Impôts**

A fin 2013, les recettes hors pétroliers producteurs de la DGI comptabilisées se chiffrent à **CDF 1.472.889.156.466,74**. Par rapport aux prévisions budgétaires de la période de **CDF 1.589.253.775.341,00**, il se dégage un écart négatif de **CDF 116.364.618.874,26**, soit un taux d'exécution de **92,68%**.

##### **II.4.4.1. Justification en rapport avec les indicateurs issus du cadrage macroéconomique**

Les prévisions des recettes de la DGI sont élaborées en tenant compte notamment des indicateurs issus du cadrage macroéconomique tels que déterminés par la Circulaire du Ministère du Budget contenant les instructions relatives à l'élaboration du Budget de l'Etat pour l'exercice concerné. Il s'agit principalement du taux de croissance du PIB, du taux de déflateur du PIB et du taux de change moyen.

La corrélation directe entre le taux de croissance économique et le niveau de recettes n'est pas établie dans tous les cas. Elle varie selon la nature du prélèvement. C'est ce qui explique que le taux de croissance du PIB constaté à fin 2013 n'ait pas d'incidence directe sur le niveau de certaines recettes mobilisées dans l'année, en raison :

0. du décalage entre la période de réalisation des revenus et l'année d'imposition. En effet, le taux de croissance économique observé n'entraîne pas un accroissement corrélatif des impôts dus au profit du Trésor au titre de l'année concernée dans la mesure où les bénéficiaires y relatifs ne pourront être imposés qu'au cours de l'exercice suivant. Particulièrement pour le secteur minier, les bénéficiaires en question ne peuvent être imposés au cours de l'exercice suivant que sous réserve notamment de la récupération, par les entreprises concernées, des pertes fiscales cumulées de l'année 2012 de **CDF 2.602.891.836.093,25** ;
1. de la structure de l'économie congolaise du fait que :
  - les secteurs à forte croissance et à très grande valeur ajoutée (Mines, Hydrocarbures et Forêts) sont tournés vers l'exportation. Ils représentent 54% du chiffre d'affaires global de 2013. Ces secteurs collectent une TVA qui, *in fine*, est entièrement remboursable. En effet, de par leurs consommations intermédiaires (importations et achats locaux des biens et services dans et en dehors du secteur), ils génèrent une TVA déductible importante qui impacte négativement la TVA nette recouvrée par les Services de la DGI ;
  - le secteur du commerce général dont le chiffre d'affaires représente plus ou moins 14% du chiffre d'affaires global porte essentiellement sur les produits

importés. En conséquence, la grande part de la TVA du secteur est perçue à l'importation par la DGDA, tandis que la DGI ne perçoit que la TVA résiduelle du fait du mécanisme de déduction de la TVA perçue lors de l'importation sur la TVA collectée en régime intérieur.

#### **II.4.4.2. Autres faits justificatifs**

Le niveau de réalisation constaté en 2013 et l'écart négatif global relevé ci-haut s'expliquent également par les faits ci-après :

1. Le paiement, au titre d'IBP, d'un impôt minimum représentant le millième du chiffre d'affaires déclaré par de nombreuses entreprises minières ayant déclaré des pertes fiscales. En effet, les pertes fiscales cumulées de ces entreprises chiffrées à **CDF 2.602.891.836.093,25** ont notamment concerné les entreprises ci-après : KAMITUGA (**CDF 810.799.600.745,00**), TENKE FUNGURUME MINING (**CDF 416.062.360.921,00**), KAMOTO COPPER COMPANY (**CDF 299.809.430.521,00**), SHITURU MINING CORPORATION (**CDF 215.006.486.421,00**), CHEMICAL OF AFRICA (**CDF 156.499.653.987,00**) et FRONTIER SPRL (**CDF 121.449.551.298,00**) ;
2. L'imputation par la GECAMINES, la société TENKE FUNGURUME MINING, la société KAMOTO COPPER COMPANY et la société BANRO d'un montant total de **USD 21.586.005,52**, soit **CDF 19.837.754.932,94**, sur leurs avances d'impôts faites à l'Etat en 2011 d'un montant total de **USD 61.000.000,00** ;
3. L'insuffisance du paiement de l'IPR à charge des membres des Institutions Politiques et Assimilés entraînant un manque à gagner de **CDF 44.812.382.651,33** par rapport aux prévisions de l'année ;
4. Le défaut de paiement de l'IPR/Fonctionnaires et Agents publics au cours du premier semestre 2013 ayant entraîné un manque à gagner de **CDF 5.900.550.000,00**, alors que les prévisions y relatives couvrent les douze mois de l'année 2013 ;
5. La persistance des difficultés d'approvisionnement en plaques minéralogiques ayant entraîné un déficit de **CDF 3.214.466.372,77** par rapport aux prévisions de l'année ;
6. Les difficultés de mise en application du nouveau régime fiscal applicable aux entreprises de petite taille résultant des réactions des autorités provinciales et du retard dans la prise des mesures d'exécution ;

7. La souscription des déclarations des impôts à paiement mensuel (IPR, TVA et ICA) non suivies de paiement dans le chef de plusieurs entreprises relevant du portefeuille de l'Etat pour une valeur de **CDF 23.493.193.546,04** ;
8. Le non paiement, par les entreprises du portefeuille de l'Etat, des restes à recouvrer d'une valeur de **CDF 93.537.780.511,16** ;
9. Les difficultés de recouvrement de suppléments d'impôt à la suite de nombreux recours juridictionnels formés soit contre les actes de poursuite en recouvrement, soit contre le bien-fondé des impositions établies et mises en recouvrement.

### II.4.5. Evolution des réalisations de la DGI de 2004 à 2013

RUBRIQUES	ANNEE									
	2004	2005	2006	2007	2008	2009	2010	2011	2012	2013
PREVISIONS	65 200 000 000,00	90 377 000 000,00	140 997 000 000,00	250 363 128 853,54	346 700 000 000,00	576 574 312 145,00	798 069 054 563,57	1 114 355 174 076,00	1 427 841 850 817,19	1 589 253 775 341,00
REALISATIONS	70 318 624 328,26	110 926 096 036,44	156 036 631 644,99	258 053 508 953,00	430 749 636 794,00	564 451 315 336,03	778 456 531 944,17	956 125 000 000,00	1 236 628 444 100,58	1 472 889 156 466,74
TAUX D'EXECUTION	107,85%	122,74%	110,67%	103,07%	124,24%	97,90%	97,54%	85,80%	86,61%	92,68%

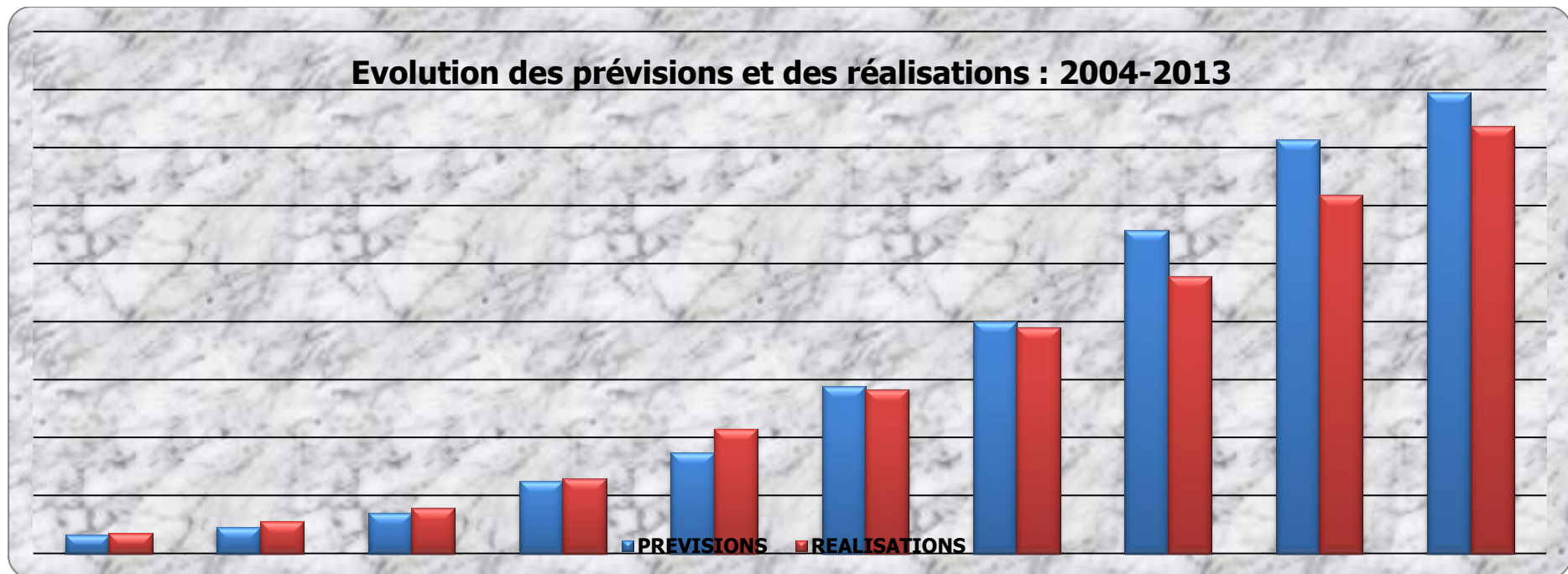

#### **II.4.6. Suivi des paiements du secteur des ressources naturelles**

Le secteur des ressources naturelles (Mines, Hydrocarbures et Forêts) a contribué à hauteur de **CDF 458.143.461.413,10**. Par rapport aux recettes globales de la DGI de l'ordre de **CDF 1.472.889.156.466,74**, la participation du secteur atteint un taux de **31,11%**. Les détails de ces paiements, par nature d'impôt, se présentent comme suit :

NATURE	MINES	HYDROCARBURES	FORÊTS	CUMUL
IBP	50 567 257 564,49	161 220 425 330,88	152 190 460,02	<b>211 939 873 355,39</b>
IM	8 516 544 994,78	0,00	1 754 540,22	<b>8 518 299 535,00</b>
IPR-IERE	131 886 005 673,39	4 618 866 733,74	957 246 389,08	<b>137 462 118 796,20</b>
IBP/NON RESIDENTS	427 365 027,41	0,00	0,00	<b>427 365 027,41</b>
TVA	78 497 003 435,29	0,00	104 941 099,39	<b>78 601 944 534,68</b>
ICA/I	6 584 874 911,19	0,00	17 251 873,92	<b>6 602 126 785,11</b>
P/BIC	0,00	4 168 548,66	0,00	<b>4 168 548,66</b>
IMPRIMES	22 950,00	0,00	91 447,72	<b>114 397,72</b>
PENALITES	13 325 455 398,34	1 226 154 371,63	35 840 662,95	<b>14 587 450 432,92</b>
<b>TOTAL</b>	<b>289 804 529 954,89</b>	<b>167 069 614 984,91</b>	<b>1 269 316 473,30</b>	<b>458 143 461 413,10</b>

#### **II.4.7. Suivi des paiements des Pétroliers producteurs**

Pour l'exercice 2013, les prévisions budgétaires des Pétroliers producteurs s'élèvent à **CDF 164.546.447.286,00**. Les paiements pour la période sont de **CDF 161.220.425.330,88**, ce qui représente un taux d'exécution de **97,98%**. Par rapport aux recettes enregistrées en 2012, soit **CDF 163.984.101.520,78**, il se dégage un taux de décroissance de **1,69%**.

Les détails y relatifs se présentent comme suit :

		2013				
	Répertoire	Production en baril	Exportations en baril	Ventes en USD	Réalisations en CDF	Prix moyen du baril
ON SHORE	1. LIREX	1 546 019,00	1 460 000,00	152 002 225,00	41 713 932 301,67	104,12
	2. PERENCO-REP	1 855 227,00	1 760 000,00	183 894 240,00	50 086 500 804,84	104,12
<b>TOTAL ON SHORE</b>		<b>3 401 246,00</b>	<b>3 220 000,00</b>	<b>335 896 465,00</b>	<b>91 800 433 106,51</b>	
OFF SHORE	3. MIOC	2 471 366,00	2 394 775,00	289 142 434,35	34 882 984 961,34	108,76
	4. TEIKOKU	1 595 514,22	1 540 000,00	167 282 880,00	22 694 797 704,19	108,76
	5. ODS LTD	875 852,28	840 000,00	91 202 300,00	11 842 209 558,84	108,76
<b>TOTAL OFF SHORE</b>		<b>4 942 732,50</b>	<b>4 774 775,00</b>	<b>547 627 614,35</b>	<b>69 419 992 224,37</b>	
<b>TOTAL GENERAL</b>		<b>8 343 978,50</b>	<b>7 994 775,00</b>	<b>883 524 079,35</b>	<b>161 220 425 330,88</b>	

Le prix du baril pour la production du pétrole on shore s'est situé pour l'année 2013, entre les fourchettes de **USD 99,68** et **108,32**, tandis que celui du pétrole off shore s'est situé entre les fourchettes de **USD 102,69** et **115,10**.

## **II.5. MISSIONS D'ASSIETTE**

### **II.5.1. Attribution du Numéro Impôt**

Institué par le Décret n° 03/012 du 18 juillet 2003, le Numéro Impôt, qui ne remplace pas le Numéro d'identification national créé par l'Ordonnance n° 73-236 du 13 août 1973, sert à l'identification des contribuables. Il est le seul identifiant de toute personne physique ou morale, redevable d'impôts et autres droits dus à l'Etat. Il répond au triple souci de :

- maîtriser les répertoires généraux des contribuables et assujettis de tous les Services opérationnels ;
- faciliter le recoupement d'informations à caractère fiscal entre différentes Administrations ;
- élargir l'assiette fiscale.

Depuis le début de l'opération, l'attribution du Numéro Impôt s'est effectuée jusqu'à fin 2013, de la manière ci-après :

<b>ANNEE D'ATTRIBUTION</b>	<b>PP</b>	<b>PM</b>	<b>ASBL</b>	<b>TOTAL</b>	<b>CUMUL PROGRESSIF</b>
2007	12 336	1 415	506	14 257	<b>14 257</b>
2008	13 905	1 103	507	15 515	<b>29 772</b>
2009	8 050	929	336	9 315	<b>39 087</b>
2010	9 596	750	333	10 679	<b>49 766</b>
2011	15 100	1 072	899	17 071	<b>66 837</b>
2012	15 738	1 771	1 018	18 527	<b>85 364</b>
2013	11 716	1 617	680	14 013	<b>99 377</b>
<b>CUMUL AU 31/12/2013</b>	<b>86 441</b>	<b>8 657</b>	<b>4 279</b>	<b>99 377</b>	

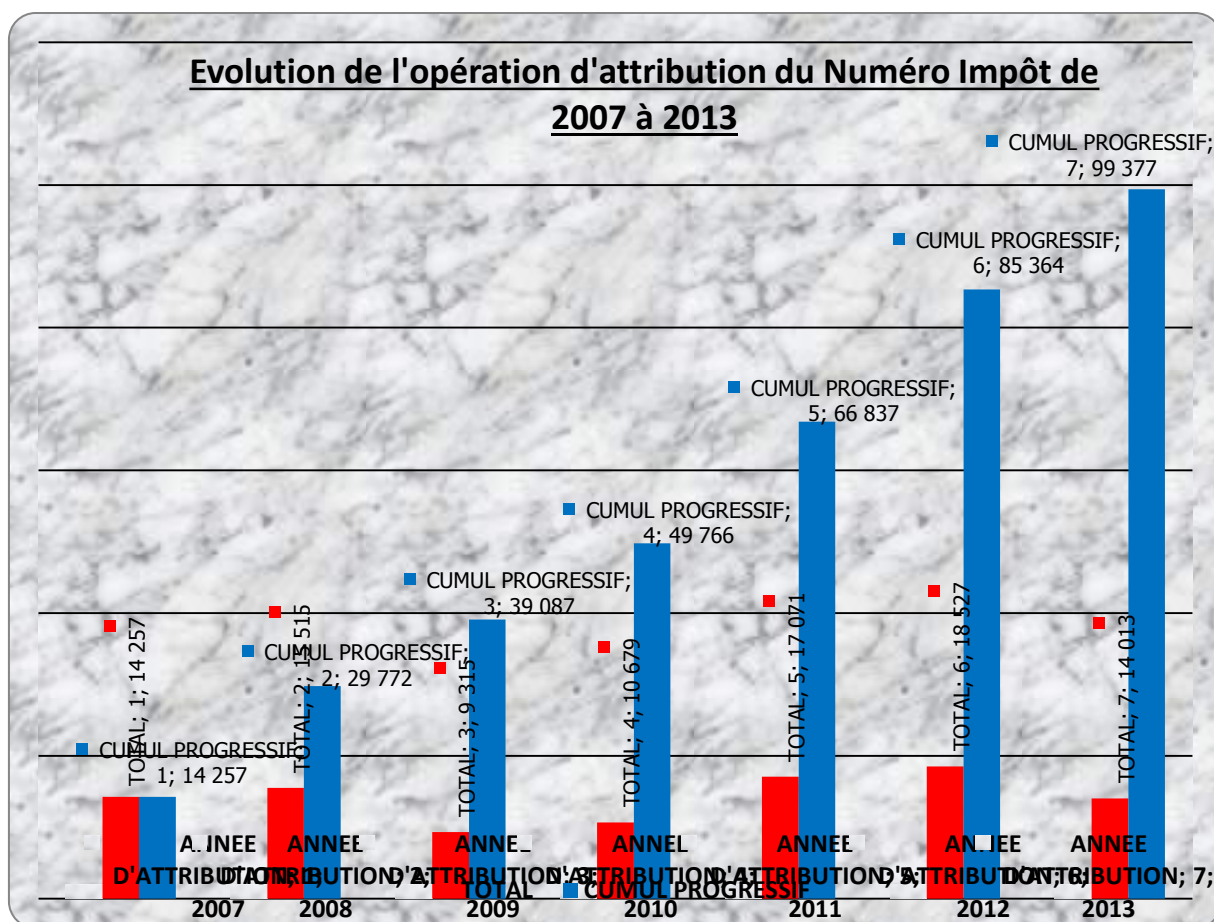

Dans le but d'accélérer l'attribution du Numéro Impôt, l'option levée fut celle de procéder à la mise en service des postes déconcentrés de saisie des fiches d'identification des contribuables en provinces. A fin 2013, trois postes déconcentrés de saisie (DUI-KIN, DPI KATANGA et DPI BAS-CONGO), en réseau avec le serveur central installé à l'Administration Centrale, étaient déjà opérationnels.

## **II.5.2. Tenue et mise à jour des répertoires**

### **II.5.2. 1. Répertoires généraux des services opérationnels**

A fin 2013, les répertoires généraux des Services opérationnels se présentent comme suit :

SERVICE	STRUCTURES REFORMEES	CIS	TOTAL
DGE	1 040	0	1 040
DUI-KIN	3 424	12 368	15 792
BANDUNDU	95	2 973	3 068
BAS-CONGO	621	3 325	3 946
EQUATEUR	175	1 504	1 679
KASAI-OCCIDENTAL	304	1 239	1 543
KASAI-ORIENTAL	384	2 325	2 709
KATANGA	1 251	2 688	3 939
MANIEMA	95	1 224	1 319
NORD-KIVU	826	8 786	9 612
PROVINCE ORIENTALE	627	10 146	10 773
SUD-KIVU	1 280	3 469	4 749
<b>TOTAL GENERAL</b>	<b>10 122</b>	<b>50 047</b>	<b>60 169</b>

Il est à noter que les répertoires généraux des Services réformés (DGE, CDI et SMM des DPI) ne reprennent que la situation des contribuables actifs.

### **II.5.2. 2. Répertoires sectoriels des Services opérationnels**

En fonction des assujettissements opérés partant de leurs répertoires généraux, les Services opérationnels réformés (DGE, CDI et SMM des DPI) ont confectionné des répertoires sectoriels par nature d'impôt en vue d'assurer le suivi du respect des obligations déclaratives (notamment la délivrance des récépissés de dépôt de déclaration, l'émission des mises en demeure de déclarer, la taxation d'office pour absence de déclaration à l'échéance). Le tableau ci-dessous en donne les détails :

SERVICE	NATURE D'IMPOT		
	IBP	IPR	TVA
DGE	939	1 040	1 035
DUI-KIN	3 254	3 424	2 479
BANDUNDU	77	95	40
BAS-CONGO	391	621	454
EQUATEUR	108	175	50
KASAI-OCCIDENTAL	171	304	85
KASAI-ORIENTAL	220	384	70
KATANGA	1 282	1 251	885
MANIEMA	68	95	34
NORD-KIVU	536	826	431
PROVINCE ORIENTALE	339	627	150
SUD-KIVU	877	1 280	557
<b>TOTAL</b>	<b>8 262</b>	<b>10 122</b>	<b>6 270</b>

### **II.5.3. Mission de contrôle fiscal**

L'Administration des Impôts a le pouvoir exclusif de vérifier, sur pièces et sur place, l'exactitude des déclarations de tous les impôts et autres droits dus par les redevables. Au premier degré, seules les structures de contrôle externe de la Direction Générale des Impôts disposent du pouvoir d'exercer le contrôle fiscal. Au second degré, l'Inspection des Services de la Direction Générale des Impôts peut procéder à la contre-vérification fiscale dans les conditions fixées par la Loi n° 004/2003 du 13 mars 2003 portant réforme des procédures fiscales.

Par ailleurs, la structure de contrôle-qualité, instituée par la Note de Service n° 01/0085/DGI/DG/MM/2011 du 8 juillet 2011, est chargée de procéder au réexamen, en formulant des avis aux Services opérationnels avant notification au contribuable, des conclusions du contrôle sur place effectué, tant au premier qu'au second degrés. Ce contrôle-qualité s'effectue uniquement sur les dossiers fiscaux repris sur une liste arrêtée par le Directeur Général.

#### **II.5.3.1. Le contrôle fiscal au premier degré**

Au cours de l'année 2013, le contrôle fiscal au premier degré s'est réalisé sur base des autorisations accordées aux Services opérationnels par le Directeur Général. A la clôture de l'année, la situation de programmation des missions de contrôle sur place se présente comme suit :

SERVICES	NOMBRE DE DOSSIERS A PROGRAMMER	NOMBRE DE DOSSIERS PROGRAMMES	TAUX DE PROGRAMMATION
DGE	680	606	89,12%
DUI-KIN	649	625	96,30%
BANDUNDU	133	132	99,25%
BAS-CONGO	13	13	100,00%
EQUATEUR	110	103	93,64%
KASAI-OCCIDENTAL	57	56	98,25%
KASAI-ORIENTAL	278	278	100,00%
KATANGA	26	26	100,00%
MANIEMA	10	10	100,00%
NORD-KIVU	209	209	100,00%
PROVINCE ORIENTALE	82	82	100,00%
SUD-KIVU	77	77	100,00%
<b>TOTAL</b>	<b>2324</b>	<b>2217</b>	<b>95,40%</b>

Au 31 décembre 2013, **3.135** dossiers de contrôle ont été clôturés pour un montant total de **CDF 995.172.613.412,00**, dont **2.973** dossiers en

redressements pour un montant de **CDF 907.488.118.999,00** et **162** dossiers en taxations d'office pour un montant de **CDF 87.684.494.413,00**. Les détails de ce résultat de contrôle sur place sont présentés dans le tableau ci-dessous :

SERVICE	REDRESSEMENT		TAXATION D'OFFICE		CUMUL
	NOMBRE	MONTANT	NOMBRE	MONTANT	
DGE	867	860 566 118 124,00	19	83 010 999 035,00	943 577 117 159,00
DUI-KIN	526	15 821 532 458,00	6	3 625 895 317,00	19 447 427 775,00
BANDUNDU	474	9 434 817 662,00	9	117 211 673,00	9 552 029 335,00
BAS-CONGO	37	68 698 513,00	1	285 389,00	68 983 902,00
EQUATEUR	76	61 430 938,00	51	49 704 845,00	111 135 783,00
KASAI-OCCIDENTAL	52	173 467 520,00	-	-	173 467 520,00
KASAI-ORIENTAL	171	6 143 924 663,00	-	-	6 143 924 663,00
KATANGA	28	125 399 961,00	15	35 403 448,00	160 803 409,00
MANIEMA	99	243 485 767,00	22	186 336 206,00	429 821 973,00
NORD-KIVU	348	1 051 560 606,00	2	52 809 102,00	1 104 369 708,00
PROVINCE ORIENTALE	108	3 862 482 776,00	-	-	3 862 482 776,00
SUD-KIVU	187	9 935 200 011,00	37	605 849 398,00	10 541 049 409,00
<b>TOTAL</b>	<b>2973</b>	<b>907 488 118 999,00</b>	<b>162</b>	<b>87 684 494 413,00</b>	<b>995 172 613 412,00</b>

A fin 2013, sur un montant total des suppléments d'impôt notifiés de **CDF 995.172.613.412,00**, l'apport du contrôle-qualité s'est chiffré à **CDF 244.827.393.830,00**, tandis que les contrôles ponctuels y ont concouru à hauteur de **CDF 176.868.677.382,00**.

### **II.5.3.2. Le contrôle fiscal au second degré**

Les résultats de la contre-vérification fiscale prennent en compte les suppléments d'impôt issus des ordres de mission signés en 2013 et de ceux signés au cours des années antérieures mais clôturés en 2013.

Les redressements établis par l'Inspection des Services et pris en charge par les Services opérationnels au cours de l'année 2013 s'élèvent à **CDF 316.986.594.184,45**. Le tableau ci-dessous en donne les détails :

NATURE	MONTANT EN USD (1)	TAUX DE CHANGE (2)	MONTANT CONVERTI (3) = (1) X (2)	MONTANT EN CDF (4)	CUMUL (5) = (3) + (4)
IBP	35 974 739,64	919,01	33 061 145 476,56	219 470 421 820,87	252 531 567 297,43
IM	6 329 297,78	919,01	5 816 687 952,80	35 524 696 386,32	41 341 384 339,12
TVA	0,00	919,01	0,00	71 136 823,97	71 136 823,97
ICA	760 510,98	919,01	698 917 195,73	8 812 212 821,17	9 511 130 016,90
IPR/NAT	5 782 409,49	919,01	5 314 092 145,40	5 014 959 315,84	10 329 051 461,24
IPR/AA	0,00	919,01	0,00	37 740 583,95	37 740 583,95
IPR/EXP	1 553 860,97	919,01	1 428 013 770,04	749 800 337,71	2 177 814 107,75
IERE	512 039,34	919,01	470 569 273,85	516 200 280,24	986 769 554,09
<b>TOTAL</b>	<b>50 912 858,20</b>	<b>919,01</b>	<b>46 789 425 814,38</b>	<b>270 197 168 370,07</b>	<b>316 986 594 184,45</b>

#### II.5.4. Participation des travaux d'assiette dans les réalisations

La participation des travaux d'assiette (contrôle fiscal au premier degré, régularisations par les gestionnaires des comptes et contre-vérification fiscale) dans les réalisations de l'année 2013 se présente comme suit :

SERVICE	SUPPLEMENTS MIS EN RECOUVREMENT	SUPPLEMENTS RECOUVRES	REALISATIONS	TAUX DE PART.
DGE	529 245 503 147,00	119 854 619 273,00	1 288 800 902 881,39	9,30%
DUI-KIN	8 016 534 602,00	1 904 666 050,00	48 045 553 735,59	3,96%
BANDUNDU	167 197 914,00	161 137 417,00	1 562 626 089,53	10,31%
BAS-CONGO	1 302 536 149,00	415 888 974,00	10 730 457 978,52	3,88%
EQUATEUR	84 765 688,00	79 982 125,00	1 917 925 423,49	4,17%
KASAI-OCCIDENTAL	103 790 653,00	75 839 207,00	1 321 088 289,78	5,74%
KASAI-ORIENTAL	173 467 520,00	173 467 520,00	1 687 859 598,85	10,28%
KATANGA	8 166 244 754,00	3 840 396 823,00	74 529 214 522,73	5,15%
MANIEMA	388 535 567,00	70 430 071,00	2 377 311 524,44	2,96%
NORD-KIVU	1 338 505 085,00	929 489 076,00	12 732 719 077,97	7,30%
PROVINCE ORIENTALE	810 690 896,00	273 118 274,00	15 965 297 418,76	1,71%
SUD-KIVU	556 555 156,00	100 800 356,00	13 218 199 925,68	0,76%
<b>TOTAL</b>	<b>550 354 327 131,00</b>	<b>127 879 835 166,00</b>	<b>1 472 889 156 466,74</b>	<b>8,68%</b>

De ce tableau, il s'observe que la participation des travaux de contrôle fiscal dans les réalisations de **CDF 1.472.889.156.466,74** se situe à **CDF 127.879.835.166,00**, soit un taux de **8,68 %**. Autrement dit, les déclarations souscrites par les contribuables (**CDF 1.345.009.321.300,73**) participent aux dites réalisations au taux de **91,32 %**.

## **II.6. MISSIONS DE RECOUVREMENT**

### **II.6.1. Situation du solde débiteur**

Le solde débiteur de la DGI est constitué essentiellement des restes à payer des entreprises publiques au titre d'IPR, de TVA et d'ICA/I, du solde antérieur à la création de la DGE et de la prise en charge des redressements, régularisations et autres taxations d'office opérés.

La situation du solde débiteur à fin 2013 se présente comme ci-dessous :

SERVICE	SOLDE RECOUVRABLE	SOLDE EN CONTENTIEUX	SOLDE DIFFICILEMENT RECOUVRABLE	SOLDE IRRECOUVRABLE	CUMUL
DGE	28 349 020 630,13	492 250 854 474,97	51 974 933 687,09	244 242 330 520,81	<b>816 817 139 313,00</b>
DUI-KIN	5 464 485 949,00	12 305 407 765,00	23 442 492 951,00	9 953 198 039,00	<b>51 165 584 704,00</b>
BANDUNDU	79 360 361,26	87 960 193,66	163 222 309,79	235 270 695,25	<b>565 813 559,96</b>
BAS-CONGO	1 731 165 955,00	742 492 389,00	463 508 801,00	420 606 545,00	<b>3 357 773 690,00</b>
EQUATEUR	17 991 030,60	-	-	-	<b>17 991 030,60</b>
KASAI-OCCIDENTAL	1 703 614,00	21 336 515,00	111 090 663,00	48 733 512,00	<b>182 864 304,00</b>
KASAI-ORIENTAL	1 698 894 763,00	28 065 624,00	326 159 832,00	1 484 198 611,31	<b>3 537 318 830,31</b>
KATANGA	46 838 854 315,58	155 839 489 992,07	488 032 294,00	67 990 467 376,00	<b>271 156 843 977,65</b>
MANIEMA	112 061 384,83	29 499 639,37	140 512 697,86	22 994 060,95	<b>305 067 783,01</b>
NORD-KIVU	2 027 776 018,75	-	-	-	<b>2 027 776 018,75</b>
PROVINCE ORIENTALE	226 983 105,00	-	1 184 485 295,00	408 259 471,00	<b>1 819 727 871,00</b>
SUD-KIVU	8 103 474 685,01	-	6 401 920 011,26	-	<b>14 505 394 696,27</b>
<b>TOTAL</b>	<b>94 651 771 812,16</b>	<b>661 305 106 593,07</b>	<b>84 696 358 542,00</b>	<b>324 806 058 831,32</b>	<b>1 165 459 295 778,55</b>

La répartition en pourcentage, par Service gestionnaire, de ce solde débiteur se présente comme suit :

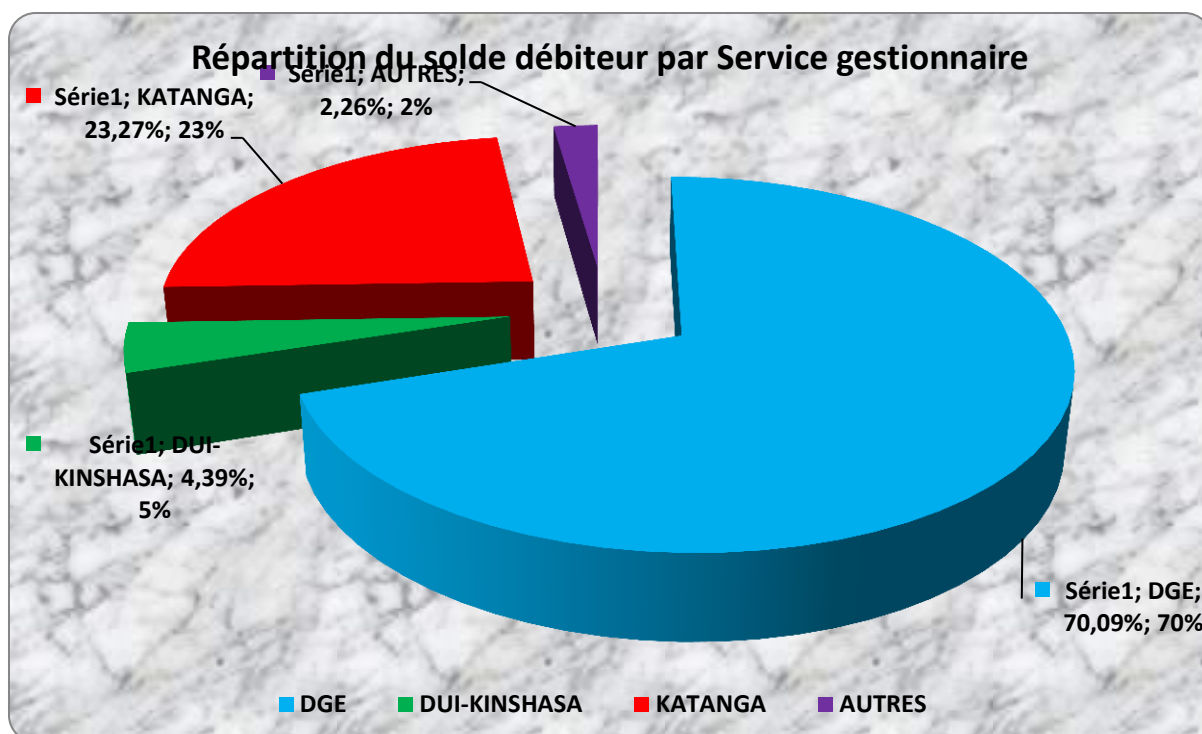

### **II.6.2. Justification du niveau élevé du solde débiteur**

Le niveau important de ce solde de **CDF 1.165.459.295.778,55** s'explique notamment par :

- la limitation du niveau d'imputation des crédits d'impôt par les contribuables ;
- l'interférence des instances judiciaires (Cours d'appel, Tribunaux de Grande Instance et Tribunaux de Commerce) dans la procédure de recouvrement forcé des droits dus au Trésor par certaines grandes entreprises ;
- la mauvaise qualité de certaines impositions mises en recouvrement, justifiée par de nombreux contentieux dont la valeur à fin 2013 s'élève à **CDF 661.305.106.593,07** ;
- les difficultés de recouvrement du solde débiteur des entreprises publiques évalué à **CDF 117.030.974.057,20** ;
- le niveau élevé du solde irrécouvrable de **CDF 324.806.058.831,32**, non apuré du fait que la législation congolaise ne dispose pas de la procédure d'admission en non valeur des créances.

## **II.7. SUIVI DES EXONERATIONS ET AUTRES ALLEGEMENTS FISCAUX**

Conformément à l'article 174 de la Constitution, le Code des Impôts, le Code des Investissements, le Code Minier et autres textes législatifs particuliers ont prévu des exemptions, exonérations et autres allègements fiscaux.

### **II.7.1. Exonérations en cours de validité en 2013**

En vertu du Code des Investissements, les exonérations accordées par les Arrêtés interministériels des Ministres des Finances et du Plan, en cours de validité au 31 décembre 2013, ont concerné 296 entreprises dont les détails sont repris dans le tableau ci-après :

<b>ANNEE D'OCTROI</b>	<b>NOMBRE EN COURS DE VALIDITE</b>	<b>CUMUL PROGRESSIF</b>
2007	02	02
2008	04	06
2009	07	13
2010	64	77
2011	65	142
2012	107	249
2013	47	296

L'évolution du répertoire des entreprises agréées au régime général du Code des Investissements peut également être retracée par le graphique suivant :

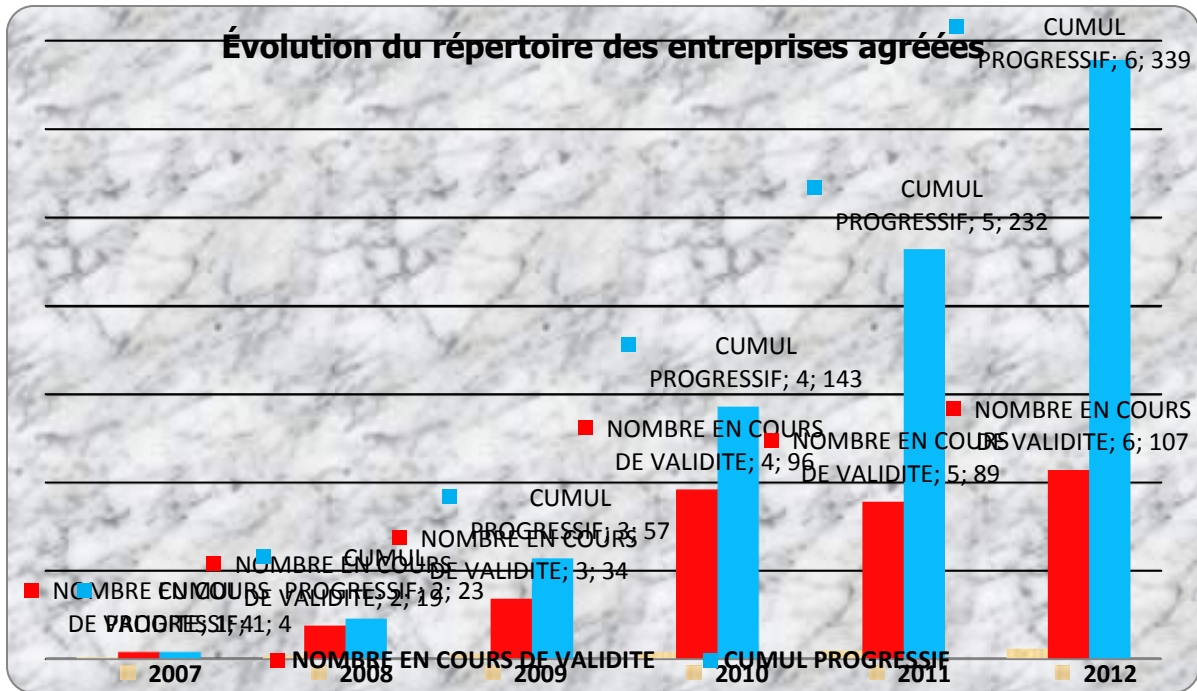

### **II.7.2. Manque à gagner résultant des exonérations en cours de validité au profit des grandes entreprises en 2013**

Au cours de l'année 2013, 91 grandes entreprises ont effectivement bénéficié des exonérations relevant du régime général du Code des Investissements ou sur base de contrats-programmes avec le Gouvernement. Ces exonérations ont occasionné un manque à gagner de **CDF 151.038.913.098,07**. Elles se répartissent, par nature d'impôt, de la manière suivante :

NATURE D'IMPÔT	NBRE D'ENTREPRISES	CHIFFRE D'AFFAIRES/BENEFICES EXONERES	MANQUE À GAGNER
TVA	-	774 817 621 807,45	137 243 221 387,67
IBP	91	815 110 301 206,34	13 795 691 710,40
<b>TOTAL</b>	<b>91</b>	<b>1 589 927 923 013,79</b>	<b>151 038 913 098,07</b>

### **II.7.3. Situation des exonérations contra legem**

En principe, les exonérations accordées en violation des dispositions du Code des Investissements ou sur base des contrats-programmes avec le Gouvernement avaient été rapportées par le Décret n° 10/16 du 22 avril 2010 de Son Excellence Monsieur le Premier Ministre. Toutefois, les entreprises du secteur

industriel qui s'étaient vues privées des avantages issus soit du régime conventionnel suivant l'ancien Code des investissements, soit des contrats-programmes, avaient contesté contre la mesure gouvernementale au motif de non respect des engagements contractés par l'Etat par rapport aux investissements réalisés par lesdites entreprises. Pour rencontrer cette préoccupation, un moratoire jusqu'au terme contractuel lié à chaque investissement fut accordé par le Gouvernement suivant lettre référencée RDC/GC/PM/0714/2010 du 13 septembre 2010 de Son Excellence Monsieur le Premier Ministre.

C'est dans ce contexte que la SOTEXKI a continué à bénéficier, au cours de l'année 2013, des exonérations consenties dans le cadre du contrat-programme conclu avec le Gouvernement. Au titre d'IBP, le manque à gagner enregistré est de l'ordre de **CDF 698.704.134,45**. Il convient de préciser que ce manque à gagner est déjà pris en compte dans la situation générale de manque à gagner repris au point **II.7.2**.

## **II.8. Mission de traitement du contentieux fiscal**

### **II.8.1. Situation du contentieux de recouvrement**

Les mesures de poursuite à la disposition des Receveurs des Impôts et Huissiers Fiscaux comprennent les avis à tiers détenteurs, les saisies mobilières et immobilières et les ventes qui en découlent ainsi que la fermeture provisoire des établissements par l'apposition de scellés. En pratique, l'Administration des Impôts a essentiellement eu recours aux avis à tiers détenteurs et aux fermetures provisoires d'entreprises.

Si les contestations relatives au paiement des cotisations et aux poursuites doivent être adressées aux Receveurs des Impôts, les grandes entreprises ont, cependant, souvent pris la liberté de saisir les Tribunaux de Grande Instance pour contester la validité et la forme des actes de poursuite, sur pied de l'article 72, alinéa 2, de la loi du 13 mars 2003 portant réforme des procédures fiscales. On peut noter qu'il y a eu 30 cas de recours introduits en 2013 contre le recouvrement forcé initié par l'Administration des Impôts et 8 affaires relancées au cours de l'année.

Si l'opposition devant le juge suspend l'exécution de la saisie jusqu'à la décision judiciaire, celle-ci doit être rendue dans un délai de 30 jours à dater de la saisine du tribunal. A défaut de décision judiciaire dans ce délai, la suspension de l'exécution de la saisie est levée. Toutefois, cette modification de la législation ne permet toujours pas d'éviter la paralysie de l'action de l'Administration par la Justice.

### **II.8.2. Situation du contentieux d'assiette**

Pendant l'année 2013, l'Administration Fiscale a reçu 1.658 réclamations. Les recours devant les tribunaux s'élèvent à 14 pour ceux introduits en 2013 et à 12 pour ceux en continuation.

#### **II.8.2.1. Contentieux fiscal en phase administrative**

Conformément à la Loi n° 004/2003 du 13 mars 2003 portant réforme des procédures fiscales, les réclamations des contribuables doivent être instruites d'abord, par l'Administration des Impôts et, en cas d'insatisfaction du réclamant, par la Cour d'Appel territorialement compétente.

La situation des réclamations reçues, traitées ainsi que des décisions y relatives se présente comme suit :

<b>LIBELLE</b>	<b>NOMBRE</b>	<b>MONTANT</b>
Réclamations en traitement au début de l'année	512	174 448 008 601,49
Réclamations reçues au cours de l'année	1 658	843 768 441 628,35
Réclamations traitées au cours de l'année	1084	501 148 193 614,09
Rejets	185	64 600 651 640,90
Dégrèvement total	637	87 870 706 532,82
Dégrèvement partiel	262	200 730 874 960,97
Montant à recouvrer	-	147 945 960 479,40
Dossiers en cours de traitement à fin 2013	1086	517 068 256 615,75

#### **II.8.2.2. Contentieux en phase juridictionnelle**

Au cours de l'année 2013, la situation du traitement du contentieux fiscal en phase juridictionnelle se présente comme suit :

<b>LIBELLE</b>	<b>NOMBRE</b>
Recours au début de l'année 2013	113
Recours durant l'année 2013	44
Dossiers en continuation	20
Dossiers jugés	8
Dossier radié	0
Dossiers en cours à fin 2013	169

### **III. GESTION DES MOYENS MIS A LA DISPOSITION DE LA DIRECTION GENERALE DES IMPOTS**

Pour faire face à ses missions, la DGI a tout naturellement recours aux moyens humains, matériels et financiers.

#### **III.1. GESTION DES RESSOURCES HUMAINES**

Bien qu'elle n'ait pas de personnalité juridique, la DGI est une régie indirecte relevant de l'autorité directe du Ministre des Finances et bénéficiant d'une certaine autonomie administrative. Dans ce cadre, le Décret n° 018/2003 du 2 mars 2003 portant Règlement d'Administration relatif au personnel de carrière de la Direction Générale des Impôts pris conformément au statut de la Fonction Publique régit spécifiquement son personnel. Ce texte particulier accorde une certaine souplesse de gestion de ces fonctionnaires en matière d'affectation, de motivation ou d'application du régime disciplinaire.

##### **III.1.1. Effectifs de la Direction Générale des Impôts**

Les effectifs de la DGI s'établissent, à fin décembre 2013, à **6.863** unités ; leur ventilation par niveau d'études et par genre ainsi que leur évolution sont retracés à travers les tableaux et graphiques ci-après :

##### **III.1.1.1 Répartition des effectifs par niveau d'études**

<b>NIVEAU D'ETUDES</b>	<b>NOMBRE</b>	<b>%</b>
POST UNIVERSITAIRE	68	0,99%
UNIVERSITAIRE	4 412	64,29%
SECONDAIRE	1 655	24,11%
PRIMAIRE	563	8,20%
AUCUN	165	2,40%
<b>TOTAL</b>	<b>6 863</b>	<b>100%</b>

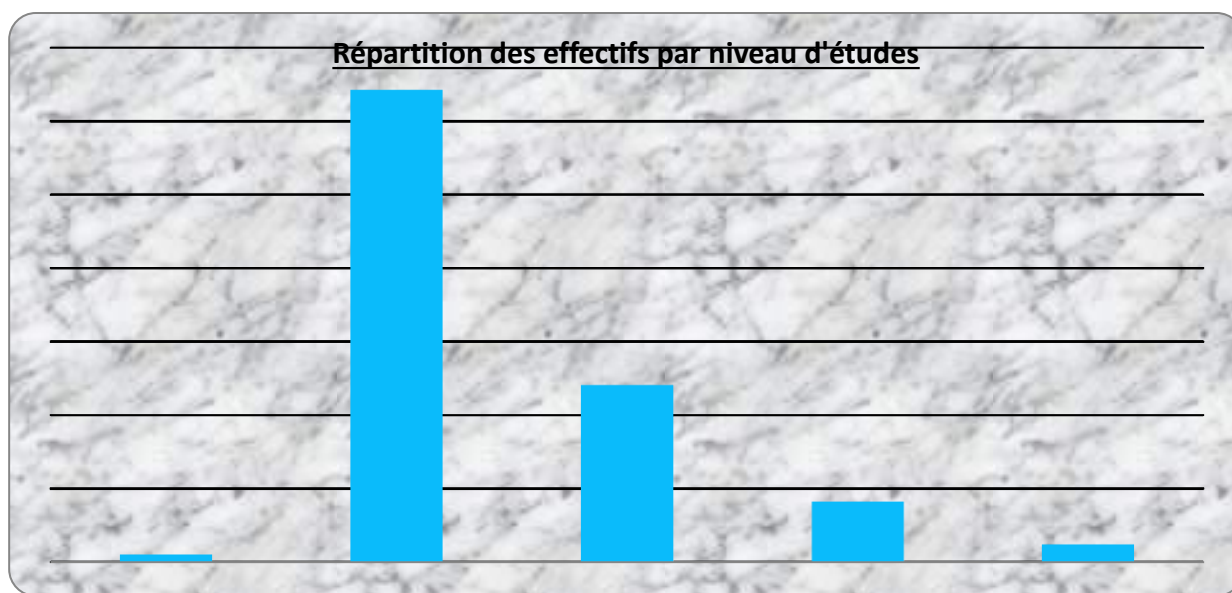

### III.1.1.2 Répartition des effectifs par genre

SERVICE	EFFECTIFS	HOMMES		FEMMES	
		NOMBRE	%	NOMBRE	%
ADMINISTRATION CENTRALE	1 006	669	66,50%	337	33,50%
DGE	225	162	72,00%	63	28,00%
DUI-KINSHASA	2 570	1 740	67,70%	830	32,30%
DPI (TOUTES)	3 062	2 398	78,31%	664	21,69%
<b>TOTAL</b>	<b>6 863</b>	<b>4 969</b>	<b>72,40%</b>	<b>1 894</b>	<b>27,60%</b>

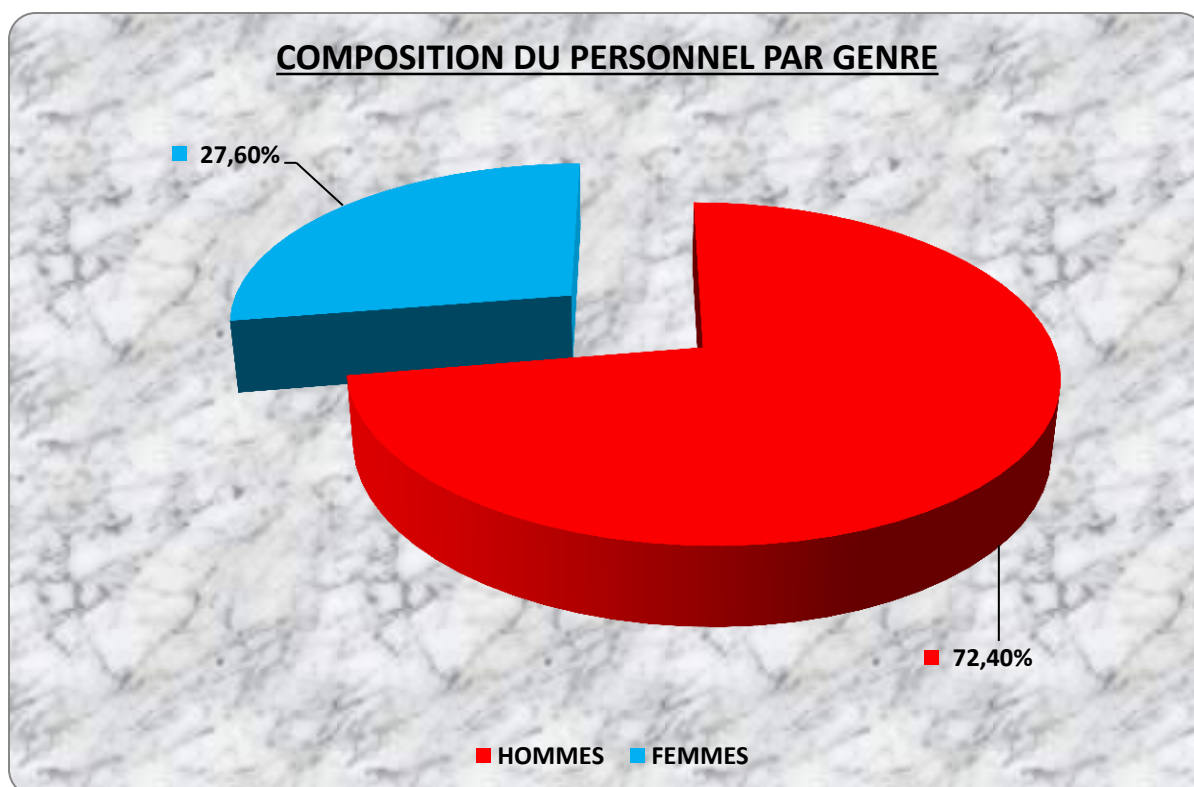

### III.1.1.3. Evolution globale des effectifs de 2009 à 2013

	2009	2010	2011	2012	2013
TOTAUX	7.047	7.068	6.938	6.872	6.863
VARIATION		21	-130	-66	-9

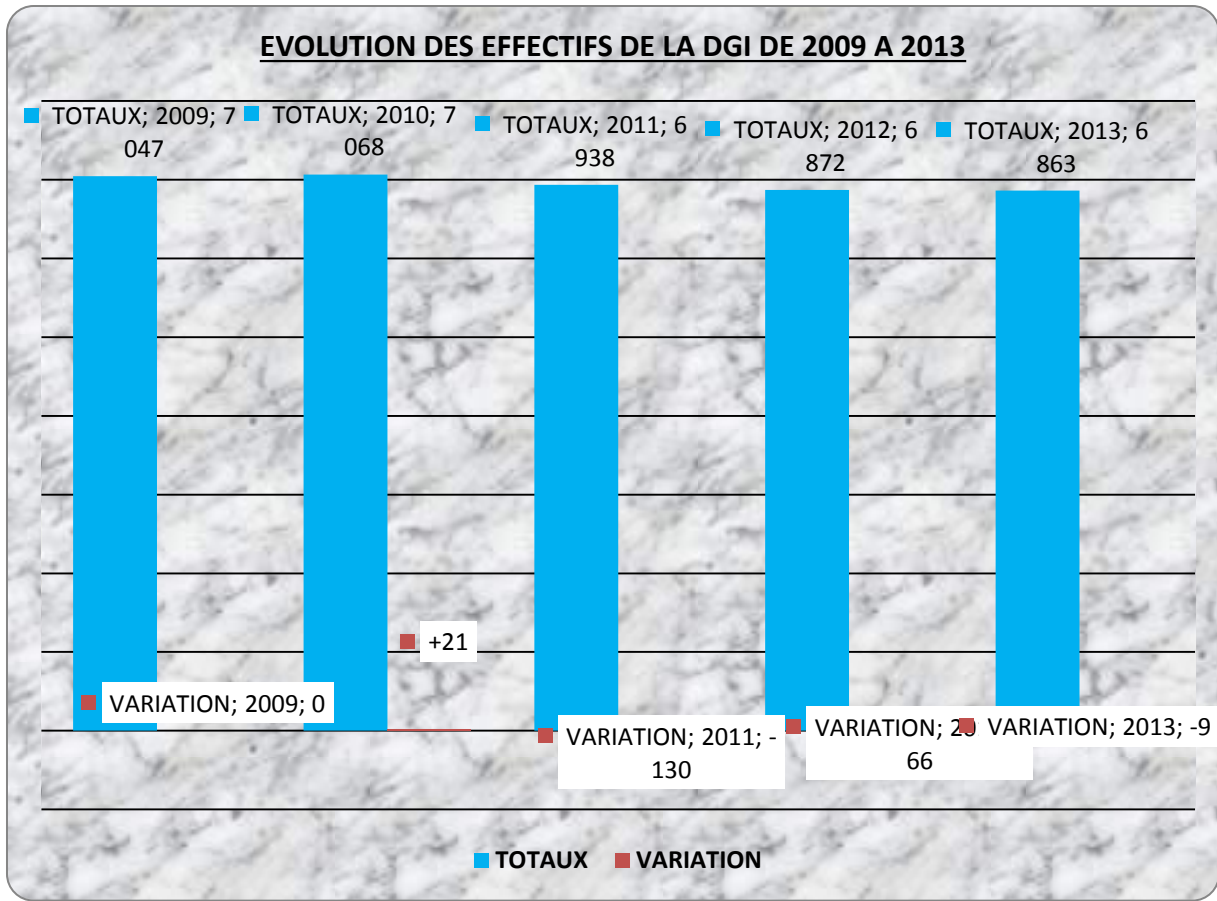

### **III.1.2. Formation du Personnel de la Direction Générale des Impôts**

La formation est un volet essentiel de la politique de renforcement des capacités développée par la DGI. Elle est réalisée sous forme de formation de base au début ou en cours de carrière, de formation spécialisée sur place ou sous forme de participation à des formations de longue ou de courte durée à l'étranger.

### III.1.2.1. Formation sur place

En 2013, les efforts de formation, sur place, des agents peuvent se résumer comme suit :

N°	THEME DE LA FORMATION	PERIODE
1	Formation en micro-informatique sur les modules world, Excel et power point en faveur des inspecteurs des impôts, organisée à Kinshasa	Du 4 au 26 février 2013
2	Séminaire atelier sur la classification des emplois et l'organisation de la direction des ressources humaines au sein de l'entreprise, organisée à Kinshasa	Du 11 au 15 mars 2013
3	Organisation d'une journée de réflexion sur les techniques d'élimination et de prévention des conflits liés à toutes les formes de violence faite à la femme dans le milieu professionnel à Kinshasa	12 mars 2013
4	Formation de renforcement des capacités dans la tenue des statistiques des éléments d'assiette des Cadres et Agents de la DUI-KIN et des DPI, organisée à Kinshasa	Du 18 au 21 mars 2013
5	Organisation d'un atelier de mise à niveau des vérificateurs polyvalents et des gestionnaires des comptes de la DGE et des CDI (Kinshasa et Lubumbashi)	Du 23 au 26 mars 2013
6	8 <sup>èmes</sup> journées Odonto-stomatologiques de la République Démocratique du Congo sur le thème : « La santé bucco-dentaire en RDC à l'ère du boum minier : promotion et prévention », organisées à Lubumbashi	Du 15 au 19 mai 2013
7	Organisation d'un séminaire en matière de contrôle fiscal du secteur financier en faveur de quelques Cadres et Agents de la DGI à Kinshasa	Du 10 au 14 juin 2013
8	Organisation d'un séminaire en matière de contrôle fiscal du secteur des hydrocarbures en faveur de quelques Cadres et Agents de la DGI à Kinshasa	Du 24 au 28 juin 2013
9	Organisation d'un séminaire en matière de contrôle fiscal de la TVA dans les entreprises commerciales et de distribution en faveur de quelques Cadres et Agents de la DGI à Kinshasa	Du 24 au 28 juin 2013
10	Organisation d'un séminaire en matière de contrôle fiscal des immobilisations des entreprises minières en faveur de quelques Cadres et Agents de la DGI à Kinshasa	Du 1 <sup>er</sup> au 2 juillet 2013
11	Organisation d'un séminaire en matière de contrôle fiscal du secteur des mines en faveur de quelques Cadres et Agents de la DGI à Kinshasa	Du 5 au 11 juillet 2013
12	Organisation d'un séminaire en leadership en faveur de quelques Cadres de la DGI à Kinshasa	Du 15 au 26 juillet 2013
13	Organisation d'un séminaire sur comment évaluer et maîtriser les risques en matière de corruption en faveur de quelques Cadres de la DGI à Kinshasa	19 septembre 2013
14	Organisation d'un séminaire en matière de chaînes des recettes et des dépenses dans la gestion des finances publiques en faveur des Cadres et Agents de l'Administration Centrale à Kinshasa	Du 19 au 25 septembre 2013

15	Mise à niveau sur le logiciel de la comptabilité publique en partie double de la DTO en faveur des Cadres et Agents de la Direction du Recouvrement et de la DUI-KIN	Du 24 septembre au 3 octobre 2013
16	Organisation d'un séminaire sur la mise en place, l'organisation et la gestion d'un service d'archives, d'un centre de documentation, d'une médiathèque et d'un secrétariat au sein d'une entreprise en faveur des Cadres et Agents des différents secrétariats de la DGI à Kinshasa	Du 30 septembre au 4 octobre 2013
17	Formation en International Financial Reporting Standards « IFRS » de quelques Cadres de l'Administration Centrale à Kinshasa	Du 4 au 15 novembre 2013
18	Formation sur les modules Access (VBA) et Visuel Basic (VB) en faveur des informaticiens de la Division Informatique de la DPI/ Province Orientale à Kisangani	Du 17 novembre au 8 décembre 2013
19	Organisation d'un séminaire en matière d'audit et de maîtrise des risques en faveur de quelques Cadres et Agents de la DGI à Kinshasa	Du 25 au 29 novembre 2013
20	Formation en système comptable OHADA sur « Arrêté des comptes 2013 et le basculement des comptabilités des entreprises de la RDC du PCGC au système comptable OHADA » en faveur des Cadres de l'Administration Centrale et de la DUI-KIN	Du 9 au 20 décembre 2013

### III.1.2.2. Formation à l'étranger

En 2013, les efforts en termes de participation des agents à des formations de longue ou de courte durée à l'étranger sont résumés dans le tableau ci-après :

N°	THEME DE LA FORMATION	PAYS
1	Conférence organisée par l'Institut de Droit Fiscal Autrichien et International de l'Université Economique de Vienne sur le thème : « Développer un environnement fiscal pour la croissance et la compétitivité », du 18 au 19 janvier 2013	AUTRICHE
2	Colloque organisé conjointement par l'Association pour le Développement des Echanges en Technologies Economiques et Financières (ADETEF) et la Direction Générale des Finances Publiques (DGFIP) sur le thème : « Coopérer pour une bonne gouvernance économique en promouvant la mixité. Regards croisés des administrations économiques et financières », du 18 au 22 mars 2013	FRANCE
3	Sessions de formation organisées par le Cabinet FRANCIS LEFEBVRE sur les thèmes : « Contrôle fiscal de l'entreprise, Financement de projets internationaux et optimisation fiscale, Techniques de révision des comptes », du 5 au 6 juin 2013	FRANCE
4	Séminaire organisé conjointement par le Centre de Rencontres et d'Etudes des Dirigeants des Administrations Fiscales (CREDAF) et la Direction Générale des Impôts de Haïti sur le thème : « La fraude fiscale internationale », du 20 au 22 mars 2013	HAITI
5	Cycle International Spécialisé d'Administration Publique (CISAP) organisé par l'Ecole Nationale d'Administration (ENA) sur le thème : « Marchés publics », du 25 mars au 19 avril 2013	FRANCE
6	Deuxième session du groupe de travail organisée par le Centre Régional d'Assistance Technique pour l'Afrique Centrale (AFRITAC Centre) sur le thème : « La gestion et le contrôle fiscal des ressources naturelles », du 8 au 10 avril 2013	CONGO BRAZZAVILLE
7	Séminaire de formation sur la TVA, organisé par la Direction Générale des Finances Publiques (DGFIP) à l'Ecole Nationale des Finances Publiques, du 13 au 31 mai 2013	FRANCE
8	Stage international de formation sur la Gestion du courrier et des actes administratifs, organisé par Mémoire et Développement, du 15 au 30 juillet 2013	BENIN
9	Conférence organisée par l'Institut de Droit Fiscal Autrichien et International de l'Université Economique de Vienne sur le thème: « Jurisprudence en matière des Conventions fiscales dans le monde », du 23 au 25 mai 2013	AUTRICHE
10	Cycle International Spécialisé d'Administration Publique (CISAP) organisé par l'Ecole Nationale d'Administration (ENA) sur le thème: « Conduire le changement dans l'administration », du 21 au 31 mai 2013	FRANCE

11	Séminaire-atelier organisé par SETYM International Inc. sur le thème: « Pratiques des Ressources Humaines : Planification, Formation et Performances », du 10 au 28 juin 2013	CANADA
12	Séminaire de formation sur le Contrôle fiscal, organisé par la Direction Générale des Finances Publiques (DGFIP) à l'Ecole Nationale des Finances Publiques, du 3 au 14 juin 2013	FRANCE
13	XIX <sup>èmes</sup> Universités fiscales de printemps organisés à Oujda sur le thème : « L'autonomie financière territoriale face à la crise économique », du 23 au 25 mai 2013	MAROC
14	Cycle International Spécialisé d'Administration Publique (CISAP) organisé par l'Ecole Nationale d'Administration (ENA) sur le thème: « La corruption : réalités économiques et moyens de lutte », du 3 au 28 juin 2013	FRANCE
15	Séminaire de formation sur le recouvrement de l'impôt, organisé par la Direction Générale des Finances Publiques (DGFIP), du 17 au 28 juin 2013	FRANCE
16	Séminaire de formation des formateurs des Finances publiques, organisé par la Direction Générale des Finances Publiques (DGFIP) à l'Ecole Nationale des Impôts, du 17 au 28 juin 2013	FRANCE
17	Séminaire de formation organisé par le Centre International de Formation et de Perfectionnement (CIFOPE) sur le thème : «L'audit appliqué à une mission de contrôle fiscal », du 24 juin au 5 juillet 2013	FRANCE
18	Séminaire de formation organisé par la Direction Générale des Finances Publiques (DGFIP) sur le thème : « Audit interne et maîtrise des risques », du 1 <sup>er</sup> au 10 juillet 2013	FRANCE
19	Séminaire organisé par l'Institut FORHOM sur le thème : « La prévention et la lutte contre la fraude et la corruption », du 1 <sup>er</sup> au 19 juillet 2013	FRANCE
20	Séminaire organisé conjointement par le Centre de Rencontres et d'Etudes des Dirigeants des Administrations Fiscales (CREDAF) et la Direction Générale des Impôts du Togo sur le thème : « La gestion des ressources humaines », du 1 <sup>er</sup> au 3 juillet 2013	TOGO
21	Séminaire organisé par l'Institut FORHOM sur le thème : « La gestion budgétaire axée sur les résultats », du 22 juillet au 9 août 2013	FRANCE
22	Formation d'Inspecteur des Impôts à l'Ecole Nationale des Finances Publiques de France, promotion 2013-2014	FRANCE
23	Réunion préparatoire au Séminaire du Centre de Rencontres et d'Etudes des Dirigeants des Administrations Fiscales (CREDAF) sur le thème : « La fiscalité minière et pétrolière », le 22 juillet 2013	FRANCE
24	Cycle International Spécialisé d'Administration Publique (CISAP) organisé par l'Ecole Nationale d'Administration (ENA) sur le thème: « Evaluation et mobilisation des ressources fiscales et douanières », du 16 septembre au 11 octobre 2013	FRANCE
25	Conférence Syndicale Internationale et 3 <sup>ème</sup> Congrès de la Centrale des Travailleurs du Brésil (CTB) organisés à São Paulo, du 20 au 24 août 2013	BRESIL

26	Séminaire de formation de formateurs du Centre de Rencontres et d'Etudes des Dirigeants des Administrations Fiscales (CREDAF) sur le thème : « La mise en œuvre du guide d'aide à la définition des pré-requis et des besoins fonctionnels en vue de l'informatisation », du 9 au 12 septembre 2013	CANADA
27	Travaux du Forum Mondial de l'Organisation de Coopération et de Développement Economique (OCDE) sur les conventions fiscales, du 25 au 27 septembre 2013	FRANCE
28	Stage J13-00860 organisé par l'Agence Japonaise de Coopération (JICA) sur le thème : « International Seminar on Taxation (General Course) », du 2 septembre au 28 octobre 2013	JAPON
29	Troisième session du Groupe de travail sur la gestion et le contrôle fiscal des ressources naturelles, organisée par le Centre Régional d'Assistance Technique pour l'Afrique Centrale (AFRITAC Centre), du 11 au 13 septembre 2013	TCHAD
30	Séminaire de formation organisé par TRICOMPETENCES sur le thème: « Normes IFRS et Comptabilité », du 30 septembre au 11 octobre 2013	FRANCE
31	Séminaire organisé conjointement par le Centre de Rencontres et d'Etudes des Dirigeants des Administrations Fiscales (CREDAF) et le Service Public Fédéral des Finances de Belgique sur le thème : « La fiscalité de l'industrie extractive », du 7 au 9 octobre 2013	BELGIQUE
32	Séminaire organisé par l'Institut FORHOM sur le thème : « Le Directeur de cabinet au service de l'action publique », du 14 au 25 octobre 2013	FRANCE
33	Séminaire de formation organisé par TRICOMPETENCES sur le thème: « Contrôle Budgétaire et de Gestion », du 14 au 25 octobre 2013	FRANCE
34	Formation en Master 2 « Administration Fiscale » à l'Université Paris IX-Dauphine, du 13 novembre 2013 au 15 novembre 2014	FRANCE
35	4 <sup>ème</sup> réunion plénière du Groupe de travail de l'Organisation de Coopération et de Développement Economiques (OCDE), sur la fiscalité et le développement ainsi qu'à la réunion du Groupe consultatif pour la coopération avec les économies non-OCDE, du 29 au 31 octobre 2013	COREE DU SUD
36	6 <sup>ème</sup> Congrès International de la Femme Africaine organisé à Abidjan, du 26 au 30 novembre 2013	COTE D'IVOIRE
37	Séminaire organisé par l'Institut FORHOM sur le thème : « La gestion budgétaire axée sur les résultats », du 4 au 22 novembre 2013	FRANCE
38	Formation sur l'amélioration du climat des affaires et des investissements, organisée à Port-Louis, du 20 au 27 octobre 2013	ILE MAURICE
39	Séminaire de formation organisé par TRICOMPETENCES sur le thème: « Audit Comptable et Financier », du 18 au 29 novembre 2013	FRANCE
40	Séminaire de formation organisé par le Centre ORSYS Formation sur le thème : « Maîtrise de la fiscalité immobilière et des valeurs mobilières », du 19 au 26 octobre 2013	FRANCE

### **III.1.3. Politique sociale**

#### **III.1.3.1. Prise en charge des soins de santé**

La DGI dispose d'un Centre Médical, qui assure les soins des agents et leurs ayants droit. A cet effet, en 2013, le Centre Médical a bénéficié des crédits subdélégués de l'ordre de **CDF 272.130.000,00** pour prendre directement en charge les soins de santé de plus de **23.896** cas (toutes pathologies confondues).

Face aux cas dépassant la capacité installée du Centre Médical et des formations hospitalières locales, la DGI a procédé, au courant de l'année 2013, à l'évacuation sanitaire à l'étranger de **113** cas pour un coût de **CDF 1.139.410.483,60**.

Par ailleurs, une somme de **CDF 198.794.758,12** a également été libérée par la DGI pour honorer les appels de fonds établis en faveur des Cadres et Agents. En revanche, un montant de **CDF 164.768.485,51** a été affecté au remboursement des dépenses de santé pré financées par les Cadres et Agents.

#### **III.1.3.2. Assistance sociale**

Au-delà des droits et avantages sociaux statutairement reconnus aux Cadres et Agents, la DGI a apporté son assistance à quelques membres de son personnel pour rencontrer les difficultés liées à des besoins d'ordre social.

Dans ce cadre, elle a pris en charge, entre autres, l'achat de titres de voyage pour assister les cadres et agents touchés par des cas de décès des personnes n'entrant pas en ligne de compte des bénéficiaires des allocations familiales pour une valeur de **CDF 133.085.661,31** et a accordé des avances sur rémunérations de l'ordre de **CDF 431.199.492,00** pour notamment leur permettre de faire face à la problématique de garantie locative.

### **III. 2. GESTION DES RESSOURCES FINANCIERES**

Conformément à l'article 4 du Décret du 2 mars 2003 portant sa création, la DGI bénéficie, pour son fonctionnement et la motivation de son personnel, d'une allocation budgétaire au moins égale à 5% des recettes assignées ainsi que de 40% des pénalités fiscales recouvrées. Elle bénéficie également d'une quotité de 10% des pénalités recouvrées pour ses dépenses d'investissement.

Dans le cadre de sa motivation, en sus du traitement d'activité de l'ensemble des agents de carrière des services publics de l'Etat, le personnel de la DGI reçoit des primes spécifiques (prime de mobilisation des recettes et primes de contentieux) prévues par le Décret n° 018/2003 du 2 mars 2003 portant Règlement d'Administration relatif au personnel de carrière de la Direction Générale des Impôts.

#### **III.2.1. Ressources financières de la DGI**

Au cours de l'année 2013, la DGI a bénéficié des ressources totales évaluées à **CDF 93.212.963.830,23**. Le tableau ci-après en donne les détails :

<b>ORIGINE</b>	<b>MONTANT</b>	<b>TAUX DE PARTICIPATION</b>
Rétrocession	67 760 106 567,25	72,69%
Pénalités de service	25 446 137 112,50	27,30%
Vente Guide fiscal et comptable de la TVA	6 720 150,48	0,01%
<b>TOTAL</b>	<b>93 212 963 830,23</b>	<b>100,00%</b>

#### **III.2.2. Utilisation de la rétrocession de 5 % des recettes réalisées**

Pour une meilleure gestion de la part de rétrocession revenant aux frais de fonctionnement, un plan de trésorerie-type conforme à la nomenclature et au cadre comptable prévus dans le manuel de procédures d'exécution de la dépense est appliqué au niveau aussi bien de l'Administration Centrale que de la Direction des Grandes Entreprises et des Directions Urbaine et Provinciales des Impôts.

##### **III.2.2.1. Crédits de fonctionnement alloués aux Services**

Les ressources provenant de la rétrocession sont destinées au paiement de la prime de mobilisation des recettes des agents (50%) et aux frais de fonctionnement des Services de la DGI (50%).

En 2013, les crédits de fonctionnement ont représenté un montant de **CDF 33.613.284.212,91**, dont **CDF 10.809.483.492,93** au titre de crédits subdélégués aux Services, soit **32,16 %** de la part de la rétrocession allouée pour le fonctionnement de la DGI, et **CDF 22.803.800.719,98** au titre de dépenses centralisées au niveau de l'Administration centrale, soit **67,84 %**.

S'agissant des dépenses de fonctionnement centralisées au niveau de l'Administration Centrale, elles sont évaluées, au cours de l'année 2013, à **CDF 21.611.700.211,99** sur un crédit total de **CDF 25.268.206.908,87** dégageant ainsi un solde créditeur de **CDF 3.656.506.696,88**.

Le tableau ci-dessous en donne les détails par nature de dépense :

LIBELLE	MONTANT	TAUX DE PART.
Frais financiers	200 344 757,35	0,93%
Acquisition des biens et matériels	2 219 810 358,58	10,27%
Dépenses de prestation	4 424 938 852,47	20,47%
Interventions	2 843 443 753,20	13,16%
Acquisition des équipements	100 191 135,70	0,46%
Dettes publiques en capital	348 671 440,99	1,61%
Dépenses du personnel	11 474 299 913,70	53,09%
<b>TOTAL</b>	<b>21 611 700 211,99</b>	<b>100,00%</b>

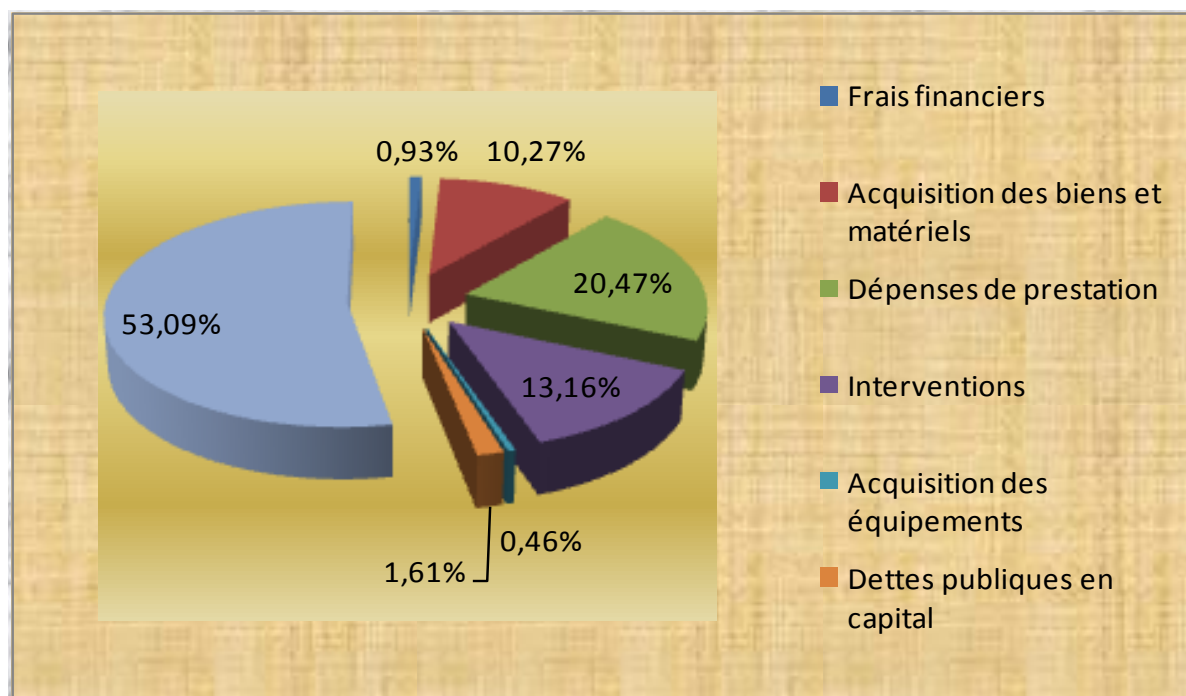

### **III.2.2.2. Prime de mobilisation des recettes**

La prime de mobilisation des recettes des agents est couverte par les 50% des ressources provenant de la rétrocession revenant à la DGI sur les recettes mobilisées. Au cours de l'année 2013, l'enveloppe globale de cette prime s'est évaluée à **CDF 33.613.284.212,91**. Cette somme a été totalement reversée au personnel.

### **III.2.3. Utilisation des pénalités de service**

#### **III.2.3.1. Primes de contentieux**

Conformément à l'article 22 du Décret n° 018/2003 du 2 mars 2003 portant règlement d'administration relatif au personnel de carrière de la Direction Générale des Impôts, il est attribué aux agents de la DGI ainsi qu'aux aviseurs, dans le cadre de la lutte contre la fraude, une prime de contentieux pour toute infraction en matière fiscale par eux découverte, constatée ou signalée. Elle est assise sur 40% de l'ensemble des pénalités fiscales recouvrées, sur pied de l'article 4 alinéa 1<sup>er</sup> *in fine*, du Décret n° 017/2003 du 2 mars 2003 portant création de la Direction Générale des Impôts, tel que modifié et complété à ce jour.

Au cours de l'année 2013, la part des pénalités fiscales recouvrées revenant à la DGI au titre de la prime de contentieux a représenté un montant total de **CDF 25.446.137.112,50**. Cette somme a été répartie aux aviseurs et aux agents conformément à la réglementation et aux instructions en la matière.

#### **III.2.3.2. Dépenses d'investissement**

En application de l'article 4, alinéa 2, du Décret du 2 mars 2003 portant sa création, la DGI bénéficie, en sus des crédits budgétaires lui alloués, d'une quotité de 10% des pénalités recouvrées pour couvrir ses dépenses d'investissement.

En 2013, cette quotité a représenté un montant de **CDF 2.544.613.711,25** pour les pénalités recouvrées de la période, à laquelle il faut ajouter le solde de l'année 2012 de **CDF 2.410.665.573,55** soit un total de **CDF 4.955.279.284,80**. Sur ce montant, les dépenses d'investissement effectuées au cours de l'année se sont évaluées à **CDF 4.934.326.037,44** telles que renseignées dans le tableau ci-après :

<b>LIBELLE</b>	<b>MONTANT EN CDF</b>	<b>TAUX DE PART.</b>
Frais financiers	94 677 081,63	1,92%
Acquisition fournitures et mobiliers de bureau	132 624 807,37	2,69%
Dépenses de personnel	36 991 456,00	0,75%
Dépenses de prestation	256 496 051,00	5,20%
Acquisition des biens et matériels	837 169 773,73	16,97%
Transfert aux services déconcentrés	101 363 500,00	2,05%
Equipements de bureau	471 204 439,06	9,55%
Equipements informatiques	708 242 169,77	14,35%
Equipements médicaux	1 400 000,00	0,03%
Equipements électriques	165 183 092,10	3,35%
Véhicules terrestres	985 188 022,00	19,97%
Autres équipements de transport	153 114 720,00	3,10%
Réhabilitation et réfection d'édifices	342 880 114,75	6,95%
Construction d'édifices	430 349 580,00	8,72%
Construction diverses	22 000 085,00	0,45%
Acquisition d'édifices	195 441 145,04	3,96%
<b>TOTAL</b>	<b>4 934 326 037,44</b>	<b>100,00%</b>

### **III.2.4. Utilisation du produit de la vente du Guide fiscal et comptable de TVA**

Le compte « fonctionnement » logé à la Trust Merchant Bank (TMB) a enregistré en ressource en 2013, une entrée de **CDF 6.720.150,48** provenant de la vente du Guide fiscal et comptable de la TVA. Cette somme a servi à supporter les frais de tenue de compte ainsi que les transferts et interventions pour un total de **CDF 1.830.653,91**. Le solde positif au 31/12/2013 est de **CDF 4.889.496,57**. Le tableau ci-après en donne les détails :

<b>N°</b>	<b>NATURE DEPENSES</b>	<b>MONTANT EN CDF</b>
1	Frais financiers	84 082,91
2	Transferts & Interventions	1 746 571,00
	<b>Total dépenses</b>	<b>1 830 653,91</b>
<b>SOLDE AU 31/12/2013</b>		<b>4 889 496,57</b>

#### **IV. INFORMATISATION DES SERVICES**

Au cours de l'année 2013, la DGI a poursuivi ses efforts dans l'informatisation des Services centraux et des Services opérationnels (DGE, DUI-KIN et DPI) et dans le renforcement des capacités des utilisateurs pour une meilleure exploitation des applications informatiques dans le cadre de la gestion de l'impôt et des ressources humaines. Ces efforts se sont traduits par :

##### 1° dans le domaine de l'informatisation des Services

- l'installation d'un réseau informatique interne au niveau de la Direction des Ressources Humaines ;
- la validation du nouveau programme de Gestion « Numéro impôt » en SQL Server ;
- la modification du programme de Gestion de l'impôt en vue de la prise en charge des minima de l'IBP à charge des Petites Entreprises et des Micro-Entreprises et de la modification des échéances de paiement dudit impôt pour l'exercice fiscal 2013/revenus 2012 ;
- la modification du programme de Gestion de l'impôt dans le but de faciliter la saisie des détails des déclarations IPR-IERE avant l'édition des récépissés ;
- la mise à jour de l'application de Gestion des données de recoupements ;
- la mise à niveau de l'application de Gestion de l'impôt dans les CDI (Lubumbashi, Goma, Matadi et Kinshasa) ;
- l'installation des clients légers au CDI-Kinshasa.

##### 2° dans le domaine du renforcement des capacités des utilisateurs

- la formation des utilisateurs du matériel informatique du CDI de Matadi ;
- la formation des Gestionnaires des comptes sur l'application de Gestion de l'impôt dans certaines DPI (Bandundu, Maniema, Nord-Kivu, Province Orientale et Sud-Kivu) ;
- la formation des Inspecteurs des Impôts sur les logiciels Word, Excel et Access ;
- le renforcement des capacités des Informaticiens sur l'administration et la maintenance des réseaux et sur les Systèmes de gestion des bases de données (SQL Server et Java) ;
- l'assistance aux utilisateurs dans l'exploitation des applications existantes (attribution du numéro impôt, gestion de l'impôt, gestion de la paie du personnel, banque de données, etc.).

### 3° dans le cadre de la mise en œuvre de la TVA

- la modification du programme de Gestion de l'impôt dans les Services opérationnels modélisés et modernisés en vue de l'impression du « récépissé TVA » dans l'objectif d'orienter tous les paiements de la TVA vers le compte « TVA remboursable » ;
- la prise en charge du nouveau modèle de déclaration mensuelle de la TVA mis en service en 2013 ;
- la modification du programme de Gestion de l'impôt pour la saisie des détails des déclarations TVA avant l'édition des récépissés.

## **V. ETAT D'AVANCEMENT DES REFORMES FISCALES**

Le Programme de réforme et de modernisation de l'Administration des Impôts défini en 2002 comporte deux volets, à savoir : la réforme des structures et celle du système fiscal congolais.

### **V. 1. Réforme des structures de l'Administration des Impôts**

A fin 2013, la mise en œuvre de la réforme des structures de l'Administration des Impôts a déjà franchi les étapes ci-après :

- l'érection d'une véritable Administration centrale qui s'occupe uniquement des missions stratégiques depuis 2003 ;
- l'installation de la DGE (2003) et des CDI de Kinshasa (2005), de Lubumbashi (2008), de Goma (2011) et de Matadi (2012) ;
- la modélisation et la modernisation des sièges des DPI en attendant l'installation des CDI dans les Provinces concernées (Bandundu, Equateur, Kasai-Occidental, Kasai-Oriental, Maniema, Province Orientale et Sud-Kivu), permettant l'extension de l'application de nouvelles procédures fiscales à tous les assujettis à la TVA.

### **V. 2. Réforme du système fiscal congolais**

La réforme de la fiscalité indirecte par l'instauration de la TVA en remplacement de l'ICA constitue la première étape de la réforme du système fiscal congolais. Instituée par l'Ordonnance-Loi n° 10/001 du 20 août 2010, la TVA est entrée en application le 1<sup>er</sup> janvier 2012.

La législation sur la TVA présente les caractéristiques d'un impôt moderne : un champ d'application large, un taux d'imposition unique de 16%, un seuil d'assujettissement unique de **CDF 80.000.000**, un impôt neutre par rapport à l'opérateur économique et la possibilité de remboursement des crédits de TVA pour certaines entreprises éligibles à ce mécanisme.

L'étape suivante de la réforme du système fiscal congolais concerne la réforme de la fiscalité directe par l'institution de l'impôt des sociétés et de l'impôt global sur les revenus des personnes physiques en remplacement du système d'imposition cédulaire sur les revenus.

## **VI. PERSPECTIVES D'AVENIR**

En dépit des efforts considérables déjà consentis dans le but de mobiliser efficacement les recettes fiscales en 2013, il reste encore plusieurs défis à relever :

### 1° Pour l'amélioration de la législation fiscale

- institution de l'impôt global sur les Revenus des Personnes Physiques et de l'impôt des sociétés dans le système fiscal congolais ;
- amélioration du régime fiscal applicable aux entreprises de petite taille en matière d'IBP ;
- modification de la législation sur les ASBL, ONG et Etablissements d'utilité publique concernant les aspects fiscaux ;
- amélioration du dispositif en matière de prix de transfert ;
- unification des échéances des impôts à paiement mensuel ;
- amélioration de la législation sur la taxe sur la valeur ajoutée.

### 2° Pour la gestion efficiente de la TVA

- exploitation documentaire (états détaillés des déductions de TVA, annexes aux déclarations de l'IBP, paiements effectués par le Trésor, situation des importations, etc.) en vue d'élargissement du répertoire des assujettis à la TVA ;
- renforcement du suivi et du contrôle de la TVA (enquêtes, vérifications ponctuelles, contrôles mixtes DGI-DGDA) ;
- amélioration des modalités d'alimentation du compte « TVA remboursable » en vue d'assurer la couverture régulière des remboursements des crédits de TVA ;
- acquisition d'un dispositif informatique permettant la remontée à la DGI de l'information sur la TVA collectée par les assujettis (système de caisses enregistreuses) ;
- programmation du contrôle de la situation fiscale des partenaires des contribuables ayant sollicité le remboursement des crédits de TVA ;
- intensification de la communication en direction de la population en général, et des opérateurs économiques en particulier, en vue notamment du respect de la réglementation en matière de tenue de la comptabilité régulière et de la facturation ;
- poursuite de la formation des agents impliqués dans la gestion de la TVA et des cadres comptables et financiers des entreprises.

### 3° Pour l'efficacité de l'action des Services

- implantation des antennes DGE au niveau des autres provinces en dehors du Katanga ;
- finalisation du dispositif de mise en œuvre de la procédure de télé-déclaration ;
- installation d'un 2<sup>ème</sup> CDI dans la Ville de Kinshasa ;
- poursuite de l'implantation de nouveaux Centres des Impôts en Provinces ;
- extension de l'installation des postes déconcentrés d'attribution du Numéro Impôt au reste des provinces (Bandundu, Equateur, Kasai-Occidental, Kasai-Oriental, Maniema, Nord-Kivu, Province Orientale et Sud-Kivu) ainsi qu'au Guichet unique de création des entreprises ;
- mise en place des procédures formalisées de gestion du système informatique conformément aux normes informatiques à élaborer ;
- actualisation et publication de la Charte du contribuable vérifié ;
- mise à jour du Code des Impôts.

Fait à Kinshasa, le

**Dieudonné LOKADI MOGA**

# **ANNEXES**

**TABLEAU N° 1. REALISATIONS 2009 DE LA DGI PAR CENTRE DE PERCEPTION**

CENTRE	JANVIER	FÉVRIER	MARS	AVRIL	MAI	JUIN	JUILLET	AOÛT	SEPTEMBRE	OCTOBRE	NOVEMBRE	DÉCEMBRE	CUMUL	TAUX DE PART.
DGE	29 142 515 523,47	23 319 183 524,22	38 123 922 586,27	32 297 932 007,33	26 011 381 825,00	22 415 839 881,00	54 521 335 194,00	27 385 795 854,28	28 875 890 137,70	27 237 556 439,61	58 153 691 239,50	33 888 126 293,54	401 373 170 505,92	71,11%
DUI-KINSHASA	1 660 016 826,00	1 481 479 002,77	1 998 662 377,00	1 992 025 324,00	1 674 436 332,00	1 644 563 378,00	2 387 832 407,00	1 828 515 359,07	1 848 333 728,00	1 872 808 298,23	2 741 501 957,64	1 763 024 649,68	22 893 199 639,39	4,06%
BANDUNDU	23 066 268,34	18 744 977,31	22 518 948,80	29 810 599,35	26 848 307,00	21 349 209,00	27 601 276,00	22 944 436,50	24 761 036,37	33 891 625,00	32 190 636,40	37 929 198,13	321 656 518,20	0,06%
BAS-CONGO	376 957 250,73	370 400 553,93	490 897 530,31	833 592 614,06	508 509 168,00	327 728 120,00	497 148 902,00	420 053 627,58	493 383 286,63	639 796 969,18	621 766 322,74	525 124 948,71	6 105 359 293,87	1,08%
EQUATEUR	18 681 864,00	25 307 389,94	28 877 569,98	38 234 064,30	34 130 803,00	21 532 975,00	25 811 931,00	27 624 649,00	27 228 793,00	20 772 819,39	23 325 004,48	24 227 009,70	315 754 872,79	0,06%
KASAI OCCIDENTAL	35 672 412,16	29 883 793,84	42 382 004,07	34 401 360,51	32 895 495,00	28 394 434,00	27 779 860,00	35 195 090,22	32 957 882,38	47 315 832,07	50 310 675,86	46 440 364,33	443 629 204,44	0,08%
KASAI ORIENTAL	34 371 306,29	68 292 081,00	50 380 650,06	78 690 616,00	43 804 419,00	42 315 416,00	42 035 562,00	35 138 260,00	52 777 125,00	50 743 036,05	54 851 094,00	53 025 027,15	606 424 592,55	0,11%
KATANGA	7 195 037 545,30	5 737 774 138,92	10 959 320 765,29	13 428 895 350,88	6 527 804 517,00	8 747 085 220,00	12 857 296 031,00	7 791 093 272,27	10 946 129 921,43	14 949 577 890,03	10 531 431 979,81	11 529 242 138,60	121 200 688 770,53	21,47%
MANIEMA	36 569 189,00	37 808 120,00	45 047 778,00	45 204 699,00	43 243 403,00	42 921 708,00	46 768 485,00	44 466 437,62	58 029 733,40	61 036 739,86	69 662 619,30	73 767 848,18	604 526 760,36	0,11%
NORD KIVU	344 892 341,70	378 472 770,61	459 317 570,71	541 675 464,71	498 524 090,00	473 385 478,00	517 615 078,00	511 171 753,65	576 063 549,17	605 115 890,84	608 333 785,08	631 245 594,86	6 145 813 367,33	1,09%
PROVINCE ORIENTALE	121 523 092,68	142 845 400,57	130 200 381,25	165 372 328,98	159 468 408,00	181 814 995,00	150 259 767,00	155 342 608,42	151 734 023,03	147 746 574,85	196 834 902,80	183 022 986,53	1 886 165 469,11	0,33%
SUD KIVU	166 902 751,76	163 082 519,00	200 362 239,31	312 601 134,08	151 472 956,00	128 385 929,00	222 011 630,00	214 976 854,81	193 464 228,48	279 444 753,94	265 303 614,50	256 917 730,66	2 554 926 341,54	0,45%
<b>TOTAL RECETTES en CDF</b>	<b>39 156 206 371,43</b>	<b>31 773 274 272,11</b>	<b>52 551 890 401,05</b>	<b>49 798 435 563,20</b>	<b>35 712 519 723,00</b>	<b>34 075 316 743,00</b>	<b>71 323 496 123,00</b>	<b>38 472 318 203,42</b>	<b>43 280 753 444,59</b>	<b>45 945 806 869,05</b>	<b>73 349 203 832,11</b>	<b>49 012 093 790,07</b>	<b>564 451 315 336,03</b>	<b>100,00%</b>
<b>RECETTES en USD</b>	<b>54 986 948,98</b>	<b>42 412 999,27</b>	<b>65 510 527,93</b>	<b>59 671 003,01</b>	<b>45 743 057,34</b>	<b>44 968 481,77</b>	<b>90 536 178,58</b>	<b>47 039 074,44</b>	<b>50 289 033,10</b>	<b>52 053 799,73</b>	<b>80 527 417,86</b>	<b>54 234 916,22</b>	<b>687 973 438,23</b>	
<b>TAUX DE CHANGE MOYEN</b>	712,10	749,14	802,19	834,55	780,72	757,76	787,79	817,88	860,64	882,66	910,86	903,70		

**TABLEAU N° 2. PREVISIONS ET REALISATIONS DE LA DGI PAR CENTRE DE PERCEPTION AU 1<sup>er</sup> QUADRIMESTRE 2009**

CENTRE	JANVIER			FEVRIER			MARS			AVRIL		
	PREVISIONS	REALISATIONS	TAUX D'EXEC.	PREVISIONS	REALISATIONS	TAUX D'EXEC.	PREVISIONS	REALISATIONS	TAUX D'EXEC.	PREVISIONS	REALISATIONS	TAUX D'EXEC.
DGE	28 480 650 352,37	29 142 515 523,47	102,32%	22 887 644 972,75	23 319 183 524,22	101,89%	50 600 358 924,64	38 123 922 586,27	75,34%	24 518 507 975,27	32 297 932 007,33	131,73%
DUI-KINSHASA	1 497 706 949,99	1 660 016 826,00	110,84%	1 512 555 812,75	1 481 479 002,77	97,95%	1 758 293 153,47	1 998 662 377,00	113,67%	1 700 027 545,04	1 992 025 324,00	117,18%
BANDUNDU	20 895 838,04	23 066 268,34	110,39%	20 620 859,91	18 744 977,31	90,90%	23 341 722,72	22 518 948,80	96,48%	28 050 663,75	29 810 599,35	106,27%
BAS-CONGO	314 523 701,46	376 957 250,73	119,85%	337 369 266,84	370 400 553,93	109,79%	359 106 531,21	490 897 530,31	136,70%	415 357 132,63	833 592 614,06	200,69%
EQUATEUR	22 901 121,06	18 681 864,00	81,58%	22 973 526,36	25 307 389,94	110,16%	24 433 145,15	28 877 569,98	118,19%	26 543 510,52	38 234 064,30	144,04%
KASAI OCCIDENTAL	171 430 445,97	35 672 412,16	20,81%	178 093 901,74	29 883 793,84	16,78%	183 585 255,27	42 382 004,07	23,09%	189 714 486,03	34 401 360,51	18,13%
KASAI ORIENTAL	41 608 454,23	34 371 306,29	82,61%	41 323 168,57	68 292 081,00	165,26%	53 426 325,90	50 380 650,06	94,30%	65 133 593,32	78 690 616,00	120,81%
KATANGA	7 788 259 425,92	7 195 037 545,30	92,38%	7 383 814 815,15	5 737 774 138,92	77,71%	14 229 119 183,81	10 959 320 765,29	77,02%	10 639 672 915,86	13 428 895 350,88	126,22%
MANIEMA	15 280 984,64	36 569 189,00	239,31%	20 543 357,82	37 808 120,00	184,04%	26 423 248,36	45 047 778,00	170,49%	26 235 628,37	45 204 699,00	172,30%
NORD KIVU	254 888 311,30	344 892 341,70	135,31%	271 081 261,30	378 472 770,61	139,62%	280 795 381,46	459 317 570,71	163,58%	297 987 557,93	541 675 464,71	181,78%
PROVINCE ORIENTALE	166 095 752,74	121 523 092,68	73,16%	136 361 282,32	142 845 400,57	104,76%	151 173 778,78	130 200 381,25	86,13%	177 852 958,33	165 372 328,98	92,98%
SUD KIVU	186 028 852,30	166 902 751,76	89,72%	172 574 677,34	163 082 519,00	94,50%	195 946 356,96	200 362 239,31	102,25%	207 336 944,73	312 601 134,08	150,77%
<b>TOTAL RECETTES en CDF</b>	<b>38 960 270 190,03</b>	<b>39 156 206 371,43</b>	<b>100,50%</b>	<b>32 984 956 902,85</b>	<b>31 773 274 272,11</b>	<b>96,33%</b>	<b>67 886 003 007,71</b>	<b>52 551 890 401,05</b>	<b>77,41%</b>	<b>38 292 420 911,78</b>	<b>49 798 435 563,20</b>	<b>130,05%</b>

**TABLEAU N° 3. PREVISIONS ET REALISATIONS DE LA DGI PAR CENTRE DE PERCEPTION AU 2<sup>ème</sup> QUADRIMESTRE 2009**

CENTRE	MAI			JUIN			JUILLET			AOÛT		
	PREVISIONS	REALISATIONS	TAUX D'EXEC.	PREVISIONS	REALISATIONS	TAUX D'EXEC.	PREVISIONS	REALISATIONS	TAUX D'EXEC.	PREVISIONS	REALISATIONS	TAUX D'EXEC.
DGE	23 543 170 024,15	26 011 381 825,00	110,48%	25 868 081 534,07	22 415 839 881,00	86,65%	55 657 616 742,60	54 521 335 194,00	97,96%	31 261 476 675,96	27 385 795 854,28	87,60%
DUI-KINSHASA	1 601 785 073,29	1 674 436 332,00	104,54%	1 529 909 981,12	1 644 563 378,00	107,49%	2 193 375 424,60	2 387 832 407,00	108,87%	1 622 820 986,38	1 828 515 359,07	112,68%
BANDUNDU	28 745 021,41	26 848 307,00	93,40%	28 277 211,41	21 349 209,00	75,50%	31 756 322,98	27 601 276,00	86,92%	31 815 991,92	22 944 436,50	72,12%
BAS-CONGO	430 278 384,89	508 509 168,00	118,18%	433 802 521,48	327 728 120,00	75,55%	471 100 751,01	497 148 902,00	105,53%	459 706 985,39	420 053 627,58	91,37%
EQUATEUR	26 153 152,52	34 130 803,00	130,50%	26 372 502,26	21 532 975,00	81,65%	25 301 922,67	25 811 931,00	102,02%	25 937 777,95	27 624 649,00	106,50%
KASAI OCCIDENTAL	188 985 487,39	32 895 495,00	17,41%	186 546 036,79	28 394 434,00	15,22%	191 609 240,29	27 779 860,00	14,50%	191 599 899,96	35 195 090,22	18,37%
KASAI ORIENTAL	65 692 552,81	43 804 419,00	66,68%	65 130 544,10	42 315 416,00	64,97%	76 476 652,59	42 035 562,00	54,97%	76 616 799,41	35 138 260,00	45,86%
KATANGA	8 854 012 438,39	6 527 804 517,00	73,73%	8 891 461 731,17	8 747 085 220,00	98,38%	16 734 226 588,86	12 857 296 031,00	76,83%	8 743 905 197,13	7 791 093 272,27	89,10%
MANIEMA	26 761 024,79	43 243 403,00	161,59%	26 102 936,63	42 921 708,00	164,43%	38 735 917,62	46 768 485,00	120,74%	38 397 695,98	44 466 437,62	115,80%
NORD KIVU	319 702 190,57	498 524 090,00	155,93%	338 908 220,57	473 385 478,00	139,68%	350 534 614,00	517 615 078,00	147,66%	342 737 210,91	511 171 753,65	149,14%
PROVINCE ORIENTALE	177 374 155,94	159 468 408,00	89,91%	177 932 976,39	181 814 995,00	102,18%	185 127 833,00	150 259 767,00	81,17%	185 544 054,32	155 342 608,42	83,72%
SUD KIVU	206 788 487,82	151 472 956,00	73,25%	206 212 834,92	128 385 929,00	62,26%	208 291 854,64	222 011 630,00	106,59%	206 899 312,57	214 976 854,81	103,90%
<b>TOTAL RECETTES en CDF</b>	<b>35 469 447 993,99</b>	<b>35 712 519 723,00</b>	<b>100,69%</b>	<b>37 778 739 030,90</b>	<b>34 075 316 743,00</b>	<b>90,20%</b>	<b>76 164 153 864,86</b>	<b>71 323 496 123,00</b>	<b>93,64%</b>	<b>43 187 458 587,88</b>	<b>38 472 318 203,42</b>	<b>89,08%</b>

**TABLEAU N° 4. PREVISIONS ET REALISATIONS DE LA DGI PAR CENTRE DE PERCEPTION AU 3<sup>ème</sup> QUADRIMESTRE 2009**

CENTRE	SEPTEMBRE			OCTOBRE			NOVEMBRE			DECEMBRE		
	PREVISIONS	REALISATIONS	TAUX D'EXEC.	PREVISIONS	REALISATIONS	TAUX D'EXEC.	PREVISIONS	REALISATIONS	TAUX D'EXEC.	PREVISIONS	REALISATIONS	TAUX D'EXEC.
DGE	31 597 429 267,83	28 875 890 137,70	91,39%	29 019 516 460,95	27 237 556 439,61	93,86%	57 102 463 826,43	58 153 691 239,50	101,84%	25 617 961 139,02	33 888 126 293,54	132,28%
DUI-KINSHASA	1 755 946 647,07	1 848 333 728,00	105,26%	1 737 941 920,26	1 872 808 298,23	107,76%	2 363 232 880,66	2 741 501 957,64	116,01%	1 802 228 067,68	1 763 024 649,68	97,82%
BANDUNDU	33 712 012,81	24 761 036,37	73,45%	33 815 339,13	33 891 625,00	100,23%	33 044 498,02	32 190 636,40	97,42%	33 262 256,30	37 929 198,13	114,03%
BAS-CONGO	459 754 664,01	493 383 286,63	107,31%	472 806 324,27	639 796 969,18	135,32%	512 638 174,51	621 766 322,74	121,29%	479 525 501,02	525 124 948,71	109,51%
EQUATEUR	25 812 603,28	27 228 793,00	105,49%	25 597 315,97	20 772 819,39	81,15%	25 951 244,77	23 325 004,48	89,88%	25 970 142,51	24 227 009,70	93,29%
KASAI OCCIDENTAL	190 877 642,02	32 957 882,38	17,27%	191 941 187,62	47 315 832,07	24,65%	193 114 606,60	50 310 675,86	26,05%	192 885 739,69	46 440 364,33	24,08%
KASAI ORIENTAL	76 312 212,30	52 777 125,00	69,16%	76 652 755,77	50 743 036,05	66,20%	77 863 514,98	54 851 094,00	70,45%	76 952 003,37	53 025 027,15	68,91%
KATANGA	9 826 723 964,08	10 946 129 921,43	111,39%	10 965 417 515,52	14 949 577 890,03	136,33%	16 796 739 666,61	10 531 431 979,81	62,70%	10 889 727 518,22	11 529 242 138,60	105,87%
MANIEMA	42 161 456,36	58 029 733,40	137,64%	42 168 480,47	61 036 739,86	144,74%	42 136 406,99	69 662 619,30	165,33%	42 282 482,18	73 767 848,18	174,46%
NORD KIVU	344 039 903,16	576 063 549,17	167,44%	359 254 257,49	605 115 890,84	168,44%	359 865 309,00	608 333 785,08	169,04%	336 750 763,24	631 245 594,86	187,45%
PROVINCE ORIENTALE	185 695 215,19	151 734 023,03	81,71%	185 924 732,23	147 746 574,85	79,47%	185 441 346,04	196 834 902,80	106,14%	185 089 837,62	183 022 986,53	98,88%
SUD KIVU	206 127 468,28	193 464 228,48	93,86%	206 083 668,88	279 444 753,94	135,60%	207 742 468,09	265 303 614,50	127,71%	206 279 246,49	256 917 730,66	124,55%
<b>TOTAL RECETTES en CDF</b>	<b>44 744 593 056,39</b>	<b>43 280 753 444,59</b>	<b>96,73%</b>	<b>43 317 119 958,58</b>	<b>45 945 806 869,05</b>	<b>106,07%</b>	<b>77 900 233 942,70</b>	<b>73 349 203 832,11</b>	<b>94,16%</b>	<b>39 888 914 697,33</b>	<b>49 012 093 790,07</b>	<b>122,87%</b>

**TABLEAU N° 5. REALISATIONS 2010 DE LA DGI PAR CENTRE DE PERCEPTION**

CENTRE	JANVIER	FÉVRIER	MARS	AVRIL	MAI	JUIN	JUILLET	AOÛT	SEPTEMBRE	OCTOBRE	NOVEMBRE	DÉCEMBRE	CUMUL	TAUX DE PART.
DGE	41 945 253 038,42	30 820 791 733,64	121 371 066 416,83	53 301 793 723,01	37 666 846 256,85	46 507 541 379,37	75 441 787 350,10	41 898 007 312,20	46 214 867 430,07	41 985 410 101,94	74 299 180 918,49	50 637 970 036,71	662 090 515 697,63	85,05%
DUI-KINSHASA	2 517 493 784,76	2 003 939 173,75	2 759 515 727,84	2 586 504 324,81	2 163 329 439,69	2 065 898 435,49	3 034 553 595,84	2 889 273 329,49	3 421 712 777,61	2 410 636 472,30	3 792 920 298,42	2 887 107 800,00	32 532 885 160,00	4,18%
BANDUNDU	23 168 106,00	29 675 293,00	33 641 691,93	44 593 044,00	34 375 889,00	36 340 297,08	49 957 609,49	45 730 466,31	50 187 223,79	57 709 138,12	66 631 679,47	75 275 819,20	547 286 257,39	0,07%
BAS-CONGO	570 709 314,23	531 764 204,53	650 080 520,48	1 092 408 103,72	595 855 983,19	660 477 588,04	800 883 164,96	522 776 094,62	653 076 335,94	614 024 197,38	914 011 319,21	713 245 043,92	8 319 311 870,22	1,07%
EQUATEUR	28 522 105,39	24 639 477,48	49 310 892,00	57 301 337,94	34 461 806,10	29 589 119,25	44 370 518,17	38 845 621,50	50 956 260,91	50 132 172,25	49 892 255,18	51 027 160,56	509 048 726,73	0,07%
KASAI OCCIDENTAL	33 204 141,56	33 413 439,59	44 037 769,72	53 335 255,15	41 246 817,93	33 195 449,21	64 004 799,63	46 495 727,73	41 424 771,13	39 299 788,92	50 376 930,84	56 020 451,23	536 055 342,64	0,07%
KASAI ORIENTAL	44 498 883,00	58 103 292,00	83 252 339,24	117 808 901,17	81 631 269,00	69 819 935,00	89 938 209,07	98 243 897,52	81 679 724,99	83 503 267,00	88 936 291,00	115 121 610,00	1 012 537 618,99	0,13%
KATANGA	11 484 569 681,15	4 515 276 998,22	4 967 830 480,48	3 385 951 487,51	2 729 177 660,84	2 910 654 730,38	4 776 174 898,47	4 317 783 434,23	4 761 681 710,60	3 278 823 910,59	5 069 584 882,59	3 282 185 909,51	55 479 695 784,57	7,13%
MANIEMA	71 497 840,34	64 905 103,87	89 192 266,72	95 123 657,27	86 624 220,53	91 690 534,86	96 394 223,55	91 364 053,54	99 242 214,74	97 015 217,18	84 902 106,25	130 568 771,72	1 098 520 210,57	0,14%
NORD KIVU	700 800 844,33	630 854 440,19	777 639 658,71	689 825 119,53	690 894 030,00	612 535 604,44	684 885 695,23	573 745 450,94	648 554 051,03	591 912 909,54	626 920 513,08	732 755 417,51	7 961 323 734,53	1,02%
PROVINCE ORIENTALE	312 614 655,39	269 869 643,10	314 216 500,73	537 836 661,65	291 966 059,57	253 595 551,87	332 214 297,77	404 656 066,81	291 793 537,94	332 694 668,92	319 618 470,79	658 215 191,11	4 319 291 305,65	0,55%
SUD KIVU	264 710 053,67	246 688 375,46	439 921 430,33	367 293 814,44	364 502 958,76	308 285 170,75	340 505 495,03	311 620 320,32	308 232 498,88	330 284 974,29	315 918 298,36	452 096 844,95	4 050 060 235,24	0,52%
TOTAL RECETTES en CDF	57 997 042 448,24	39 229 921 174,83	131 579 705 695,01	62 329 775 430,20	44 780 912 391,46	53 579 623 795,74	85 755 669 857,31	51 238 541 775,21	56 623 408 537,63	49 871 446 818,43	85 678 893 963,68	59 791 590 056,42	778 456 531 944,16	100,00%
RECETTES en USD	63 062 883,91	42 803 126,15	146 287 445,46	69 617 316,08	49 864 609,31	59 427 925,99	95 492 038,06	56 696 109,25	62 578 365,83	54 851 405,97	94 244 804,22	65 337 431,22	860 263 461,44	
TAUX DE CHANGE MOYEN	919,67	916,52	899,46	895,32	898,05	901,59	898,04	903,74	904,84	909,21	909,11	915,12		

**TABLEAU N° 6. PREVISIONS ET REALISATIONS DE LA DGI PAR CENTRE DE PERCEPTION AU 1<sup>er</sup> QUADRIMESTRE 2010**

CENTRE	JANVIER			FEVRIER			MARS			AVRIL		
	PREVISIONS	REALISATIONS	TAUX D'EXEC.	PREVISIONS	REALISATIONS	TAUX D'EXEC.	PREVISIONS	REALISATIONS	TAUX D'EXEC.	PREVISIONS	REALISATIONS	TAUX D'EXEC.
DGE	36 412 000 000,00	41 945 253 038,42	115,20%	38 919 481 982,61	30 820 791 733,64	79,19%	78 726 385 177,43	121 371 066 416,83	154,17%	52 329 236 059,08	53 301 793 723,01	101,86%
DUI-KINSHASA	2 300 000 000,00	2 517 493 784,76	109,46%	1 987 209 785,83	2 003 939 173,75	100,84%	2 480 157 665,02	2 759 515 727,84	111,26%	2 180 991 671,23	2 586 504 324,81	118,59%
BANDUNDU	33 000 000,00	23 168 106,00	70,21%	31 353 905,59	29 675 293,00	94,65%	35 020 400,91	33 641 691,93	96,06%	36 612 865,20	44 593 044,00	121,80%
BAS-CONGO	600 000 000,00	570 709 314,23	95,12%	516 745 495,14	531 764 204,53	102,91%	577 886 718,02	650 080 520,48	112,49%	569 411 335,20	1 092 408 103,72	191,85%
EQUATEUR	30 000 000,00	28 522 105,39	95,07%	29 034 119,61	24 639 477,48	84,86%	33 179 959,19	49 310 892,00	148,62%	34 531 796,85	57 301 337,94	165,94%
KASAI OCCIDENTAL	55 000 000,00	33 204 141,56	60,37%	58 340 733,32	33 413 439,59	57,27%	59 131 413,51	44 037 769,72	74,47%	60 246 023,47	53 335 255,15	88,53%
KASAI ORIENTAL	60 000 000,00	44 498 883,00	74,16%	63 052 103,42	58 103 292,00	92,15%	64 144 553,93	83 252 339,24	129,79%	66 264 030,48	117 808 901,17	177,79%
KATANGA	10 800 000 000,00	11 484 569 681,15	106,34%	3 504 972 491,53	4 515 276 998,22	128,82%	6 636 598 133,71	4 967 830 480,48	74,86%	4 570 735 538,06	3 385 951 487,51	74,08%
MANIEMA	70 000 000,00	71 497 840,34	102,14%	69 746 775,06	64 905 103,87	93,06%	74 844 526,67	89 192 266,72	119,17%	73 327 186,27	95 123 657,27	129,72%
NORD KIVU	650 000 000,00	700 800 844,33	107,82%	612 572 548,27	630 854 440,19	102,98%	665 803 548,32	777 639 658,71	116,80%	673 506 456,67	689 825 119,53	102,42%
PROVINCE ORIENTALE	270 000 000,00	312 614 655,39	115,78%	260 650 789,94	269 869 643,10	103,54%	305 118 264,68	314 216 500,73	102,98%	301 462 118,40	537 836 661,65	178,41%
SUD KIVU	220 000 000,00	264 710 053,67	120,32%	250 006 836,67	246 688 375,46	98,67%	297 643 916,21	439 921 430,33	147,80%	281 887 049,99	367 293 814,44	130,30%
<b>TOTAL RECETTES en CDF</b>	<b>51 500 000 000,00</b>	<b>57 997 042 448,24</b>	<b>112,62%</b>	<b>46 303 167 567,00</b>	<b>39 229 921 174,83</b>	<b>84,72%</b>	<b>89 955 914 277,60</b>	<b>131 579 705 695,01</b>	<b>146,27%</b>	<b>61 178 212 130,91</b>	<b>62 329 775 430,20</b>	<b>101,88%</b>

**TABLEAU N° 7. PREVISIONS ET REALISATIONS DE LA DGI PAR CENTRE DE PERCEPTION AU 2<sup>ème</sup> QUADRIMESTRE 2010**

CENTRE	MAI			JUIN			JUILLET			AOÛT		
	PREVISIONS	REALISATIONS	TAUX D'EXEC.	PREVISIONS	REALISATIONS	TAUX D'EXEC.	PREVISIONS	REALISATIONS	TAUX D'EXEC.	PREVISIONS	REALISATIONS	TAUX D'EXEC.
DGE	45 541 532 110,84	37 666 846 256,85	82,71%	44 153 968 590,25	46 507 541 379,37	105,33%	84 834 691 188,85	75 441 787 350,10	88,93%	46 955 798 924,20	41 898 007 312,20	89,23%
DUI-KINSHASA	2 111 374 193,27	2 163 329 439,69	102,46%	2 151 926 265,92	2 065 898 435,49	96,00%	2 615 539 060,89	3 034 553 595,84	116,02%	2 324 808 394,85	2 889 273 329,49	124,28%
BANDUNDU	38 317 738,48	34 375 889,00	89,71%	41 636 405,97	36 340 297,08	87,28%	42 280 494,11	49 957 609,49	118,16%	43 605 705,00	45 730 466,31	104,87%
BAS-CONGO	577 149 364,37	595 855 983,19	103,24%	568 086 285,70	660 477 588,04	116,26%	580 425 217,33	800 883 164,96	137,98%	570 921 579,19	522 776 094,62	91,57%
EQUATEUR	35 022 741,37	34 461 806,10	98,40%	37 115 449,11	29 589 119,25	79,72%	39 125 296,70	44 370 518,17	113,41%	40 457 947,47	38 845 621,50	96,01%
KASAI OCCIDENTAL	61 798 111,07	41 246 817,93	66,74%	63 689 140,82	33 195 449,21	52,12%	65 584 429,47	64 004 799,63	97,59%	67 217 426,94	46 495 727,73	69,17%
KASAI ORIENTAL	66 942 122,51	81 631 269,00	121,94%	68 929 472,84	69 819 935,00	101,29%	70 964 646,08	89 938 209,07	126,74%	72 482 622,75	98 243 897,52	135,54%
KATANGA	5 007 691 296,54	2 729 177 660,84	54,50%	4 722 623 287,77	2 910 654 730,38	61,63%	7 132 425 716,30	4 776 174 898,47	66,96%	4 747 957 117,70	4 317 783 434,23	90,94%
MANIEMA	74 742 921,18	86 624 220,53	115,90%	77 477 262,30	91 690 534,86	118,35%	79 663 562,89	96 394 223,55	121,00%	79 442 000,80	91 364 053,54	115,01%
NORD KIVU	673 695 943,52	690 894 030,00	102,55%	688 268 670,78	612 535 604,44	89,00%	699 033 300,12	684 885 695,23	97,98%	701 197 435,89	573 745 450,94	81,82%
PROVINCE ORIENTALE	317 716 693,11	291 966 059,57	91,90%	313 997 843,14	253 595 551,87	80,76%	325 047 287,91	332 214 297,77	102,20%	317 302 728,92	404 656 066,81	127,53%
SUD KIVU	283 962 287,10	364 502 958,76	128,36%	292 969 784,86	308 285 170,75	105,23%	300 632 647,66	340 505 495,03	113,26%	298 441 120,73	311 620 320,32	104,42%
TOTAL RECETTES en CDF	54 789 945 523,36	44 780 912 391,46	81,73%	53 180 688 459,45	53 579 623 795,74	100,75%	96 785 412 848,32	85 755 669 857,31	88,60%	56 219 633 004,45	51 238 541 775,21	91,14%

**TABLEAU N° 8. PREVISIONS ET REALISATIONS DE LA DGI PAR CENTRE DE PERCEPTION AU 3<sup>ème</sup> QUADRIMESTRE 2010**

CENTRE	SEPTEMBRE			OCTOBRE			NOVEMBRE			DECEMBRE		
	PREVISIONS	REALISATIONS	TAUX D'EXEC.	PREVISIONS	REALISATIONS	TAUX D'EXEC.	PREVISIONS	REALISATIONS	TAUX D'EXEC.	PREVISIONS	REALISATIONS	TAUX D'EXEC.
DGE	49 218 377 171,14	46 214 867 430,07	93,90%	51 473 095 286,66	41 985 410 101,94	81,57%	93 702 146 884,78	74 299 180 918,49	79,29%	52 275 588 718,19	50 637 970 036,71	96,87%
DUI-KINSHASA	2 259 490 932,61	3 421 712 777,61	151,44%	2 349 343 486,25	2 410 636 472,30	102,61%	2 787 890 685,79	3 792 920 298,42	136,05%	2 317 749 751,91	2 887 107 800,00	124,57%
BANDUNDU	43 612 627,45	50 187 223,79	115,07%	44 080 971,13	57 709 138,12	130,92%	46 392 663,86	66 631 679,47	143,63%	43 861 252,97	75 275 819,20	171,62%
BAS-CONGO	586 591 018,18	653 076 335,94	111,33%	584 930 021,07	614 024 197,38	104,97%	591 147 882,94	914 011 319,21	154,62%	572 809 470,26	713 245 043,92	124,52%
EQUATEUR	41 511 603,69	50 956 260,91	122,75%	41 398 092,79	50 132 172,25	121,10%	44 268 653,81	49 892 255,18	112,70%	42 735 788,72	51 027 160,56	119,40%
KASAI OCCIDENTAL	68 286 695,84	41 424 771,13	60,66%	65 806 958,37	39 299 788,92	59,72%	69 474 765,28	50 376 930,84	72,51%	68 139 128,67	56 020 451,23	82,21%
KASAI ORIENTAL	73 272 950,21	81 679 724,99	111,47%	70 071 846,42	83 503 267,00	119,17%	74 988 331,19	88 936 291,00	118,60%	71 521 870,41	115 121 610,00	160,96%
KATANGA	4 945 427 126,25	4 761 681 710,60	96,28%	4 921 346 809,53	3 278 823 910,59	66,62%	7 452 601 265,42	5 069 584 882,59	68,02%	5 451 490 167,08	3 282 185 909,51	60,21%
MANIEMA	80 457 392,39	99 242 214,74	123,35%	80 497 558,48	97 015 217,18	120,52%	81 990 929,89	84 902 106,25	103,55%	79 492 381,16	130 568 771,72	164,25%
NORD KIVU	718 411 933,17	648 554 051,03	90,28%	726 504 441,01	591 912 909,54	81,47%	728 362 252,49	626 920 513,08	86,07%	726 698 735,95	732 755 417,51	100,83%
PROVINCE ORIENTALE	323 711 167,11	291 793 537,94	90,14%	329 427 019,34	332 694 668,92	100,99%	332 964 040,04	319 618 470,79	95,99%	311 560 129,06	658 215 191,11	211,26%
SUD KIVU	299 973 424,36	308 232 498,88	102,75%	308 753 988,83	330 284 974,29	106,97%	321 253 218,92	315 918 298,36	98,34%	306 571 261,44	452 096 844,95	147,47%
<b>TOTAL RECETTES en CDF</b>	<b>58 659 124 042,40</b>	<b>56 623 408 537,63</b>	<b>96,53%</b>	<b>60 995 256 479,88</b>	<b>49 871 446 818,43</b>	<b>81,76%</b>	<b>106 233 481 574,38</b>	<b>85 678 893 963,68</b>	<b>80,65%</b>	<b>62 268 218 655,84</b>	<b>59 791 590 056,42</b>	<b>96,02%</b>

**TABLEAU N° 9. REALISATIONS 2011 DE LA DGI PAR CENTRE DE PERCEPTION**

CENTRE	JANVIER	FÉVRIER	MARS	AVRIL	MAI	JUIN	JUILLET	AOÛT	SEPTEMBRE	OCTOBRE	NOVEMBRE	DÉCEMBRE	CUMUL	Taux de part.
DGE	56 781 281 125,97	50 837 778 257,96	76 892 167 876,33	49 256 800 549,92	78 796 558 190,00	62 852 559 248,42	115 986 797 217,95	60 395 278 033,01	60 770 102 352,12	54 124 440 024,87	89 442 269 926,82	54 829 758 847,23	810 965 791 650,60	84,82%
DUI-KINSHASA	2 229 227 430,52	2 265 510 426,79	2 933 145 804,26	2 584 882 465,24	3 386 281 884,76	3 919 176 250,67	4 094 458 644,56	3 578 349 023,02	3 820 677 382,69	3 328 166 313,54	4 660 877 545,49	3 580 182 930,42	40 380 936 101,96	4,22%
BANDUNDU	62 029 654,72	46 326 875,04	85 002 099,12	59 461 053,38	62 248 282,73	66 339 929,28	73 121 095,98	72 454 328,61	85 344 984,00	102 382 119,44	90 333 841,12	63 096 918,98	868 141 182,40	0,09%
BAS-CONGO	546 356 969,54	639 405 916,52	736 216 128,85	746 891 506,15	642 808 443,51	662 970 293,11	709 603 139,96	893 434 611,79	748 900 110,79	787 590 367,39	816 903 600,18	345 902 383,58	8 276 983 471,37	0,87%
EQUATEUR	40 818 570,56	46 060 724,67	100 907 691,92	53 982 977,50	48 693 811,47	69 465 927,43	79 504 020,84	80 008 936,88	80 142 661,98	104 902 007,75	62 520 424,00	59 377 970,58	826 385 725,58	0,09%
KASAI OCCIDENTAL	42 194 644,38	62 352 079,27	67 079 926,41	71 206 668,91	106 027 759,00	77 311 085,93	103 471 211,91	73 990 026,34	82 154 814,27	67 647 612,90	95 802 304,45	68 882 118,95	918 120 252,72	0,10%
KASAI ORIENTAL	86 804 432,00	88 510 771,00	131 216 470,00	117 781 800,85	132 551 574,00	96 255 286,00	126 393 555,00	93 470 315,00	102 400 047,00	83 134 185,00	119 707 765,00	95 889 321,00	1 274 115 521,85	0,13%
KATANGA	4 623 797 366,15	3 565 314 927,82	4 966 690 112,66	8 417 645 034,21	4 942 013 892,48	4 177 695 728,31	7 753 405 713,52	5 757 704 870,17	8 213 455 725,59	4 508 814 444,78	8 472 146 975,57	5 755 500 889,26	71 154 185 680,52	7,44%
MANIEMA	94 714 636,98	69 458 705,72	157 678 269,65	123 939 289,13	102 503 764,65	96 491 099,97	126 742 510,35	85 307 490,87	106 315 323,23	81 900 883,42	106 280 724,30	94 621 094,81	1 245 953 793,08	0,13%
NORD KIVU	767 024 017,92	687 789 828,53	922 774 066,06	744 860 152,47	809 587 391,67	669 717 697,18	844 898 948,61	657 928 780,78	761 646 833,18	786 868 035,16	870 198 627,50	762 672 952,68	9 285 967 331,74	0,97%
PROVINCE ORIENTALE	350 489 815,86	346 699 536,63	482 400 113,58	446 415 252,48	655 636 461,87	482 388 912,31	391 081 989,96	338 350 458,45	320 953 556,03	348 948 405,46	450 460 752,20	493 023 276,91	5 106 848 531,74	0,53%
SUD KIVU	404 753 420,37	324 096 117,30	546 746 278,24	461 597 721,67	430 151 907,73	426 617 468,51	515 313 528,49	456 458 425,32	506 234 037,25	497 157 122,56	608 803 618,65	643 641 110,35	5 821 570 756,44	0,61%
TOTAL RECETTES en CDF	66 029 492 084,97	58 979 304 167,25	88 022 024 837,08	63 085 464 471,91	90 115 063 363,87	73 596 988 927,12	130 804 791 577,13	72 482 735 300,24	75 598 327 828,13	64 821 951 522,27	105 796 306 105,28	66 792 549 814,75	956 125 000 000,00	100,00%
RECETTES en USD	71 707 274,04	63 826 961,93	95 619 989,18	68 453 595,43	97 234 579,26	80 008 902,36	142 335 380,77	78 735 943,97	81 913 001,08	70 398 192,34	119 115 839,25	73 332 326,71	1 042 681 986,31	
TAUX DE CHANGE MOYEN	920,82	924,05	920,54	921,58	926,78	919,86	918,99	920,58	922,91	920,79	888,18	910,82		

**TABLEAU N° 10. PREVISIONS ET REALISATIONS DE LA DGI PAR CENTRE DE PERCEPTION AU 1<sup>er</sup> QUADRIMESTRE 2011**

CENTRE	JANVIER			FEVRIER			MARS			AVRIL		
	PREVISIONS	REALISATIONS	TAUX D'EXEC.	PREVISIONS	REALISATIONS	TAUX D'EXEC.	PREVISIONS	REALISATIONS	TAUX D'EXEC.	PREVISIONS	REALISATIONS	TAUX D'EXEC.
DGE	59 671 208 537,98	56 781 281 125,97	95,16%	46 202 336 627,00	50 837 778 257,96	110,03%	129 466 382 723,10	76 892 167 876,33	59,39%	64 584 811 050,92	49 256 800 549,92	76,27%
DUI-KINSHASA	3 661 684 456,84	2 229 227 430,52	60,88%	2 835 175 992,61	2 265 510 426,79	79,91%	6 648 839 713,21	2 933 145 804,26	44,12%	3 963 204 442,60	2 584 882 465,24	65,22%
BANDUNDU	83 215 580,09	62 029 654,72	74,54%	64 432 317,33	46 326 875,04	71,90%	151 101 783,93	85 002 099,12	56,25%	90 067 934,74	59 461 053,38	66,02%
BAS-CONGO	768 142 752,86	546 356 969,54	71,13%	594 759 028,93	639 405 916,52	107,51%	1 394 783 767,10	736 216 128,85	52,78%	831 395 169,78	746 891 506,15	89,84%
EQUATEUR	76 594 057,46	40 818 570,56	53,29%	59 305 392,21	46 060 724,67	77,67%	139 078 507,99	100 907 691,92	72,55%	82 901 165,40	53 982 977,50	65,12%
KASAI OCCIDENTAL	70 882 430,61	42 194 644,38	59,53%	54 882 982,94	62 352 079,27	113,61%	128 707 409,16	67 079 926,41	52,12%	76 719 216,86	71 206 668,91	92,81%
KASAI ORIENTAL	118 723 095,10	86 804 432,00	73,12%	91 925 143,46	88 510 771,00	96,29%	215 575 874,67	131 216 470,00	60,87%	128 499 302,30	117 781 800,85	91,66%
KATANGA	4 754 727 563,04	4 623 797 366,15	97,25%	3 681 499 483,92	3 565 314 927,82	96,84%	8 633 573 378,39	4 966 690 112,66	57,53%	5 146 253 759,25	8 417 645 034,21	163,57%
MANIEMA	106 349 270,63	94 714 636,98	89,06%	82 344 315,15	69 458 705,72	84,35%	193 107 642,76	157 678 269,65	81,65%	115 106 560,05	123 939 289,13	107,67%
NORD KIVU	780 367 462,09	767 024 017,92	98,29%	604 224 400,00	687 789 828,53	113,83%	1 416 981 237,46	922 774 066,06	65,12%	844 626 517,95	744 860 152,47	88,19%
PROVINCE ORIENTALE	421 966 350,74	350 489 815,86	83,06%	326 720 907,11	346 699 536,63	106,11%	766 201 092,28	482 400 113,58	62,96%	456 713 006,15	446 415 252,48	97,75%
SUD KIVU	406 662 782,13	404 753 420,37	99,53%	314 871 630,96	324 096 117,30	102,93%	738 413 068,51	546 746 278,24	74,04%	440 149 271,13	461 597 721,67	104,87%
<b>TOTAL RECETTES en CDF</b>	<b>70 920 524 339,56</b>	<b>66 029 492 084,97</b>	<b>93,10%</b>	<b>54 912 478 221,61</b>	<b>58 979 304 167,25</b>	<b>107,41%</b>	<b>149 892 746 198,60</b>	<b>88 022 024 837,08</b>	<b>58,72%</b>	<b>76 760 447 397,12</b>	<b>63 085 464 471,91</b>	<b>82,18%</b>

**TABLEAU N° 11. PREVISIONS ET REALISATIONS DE LA DGI PAR CENTRE DE PERCEPTION AU 2<sup>ème</sup> QUADRIMESTRE 2011**

CENTRE	MAI			JUN			JUILLET			AOÛT		
	PREVISIONS	REALISATIONS	TAUX D'EXEC.	PREVISIONS	REALISATIONS	TAUX D'EXEC.	PREVISIONS	REALISATIONS	TAUX D'EXEC.	PREVISIONS	REALISATIONS	TAUX D'EXEC.
DGE	61 029 239 124,91	78 796 558 190,00	129,11%	63 019 404 714,27	62 852 559 248,42	99,74%	131 821 193 274,85	115 986 797 217,95	87,99%	63 482 599 029,64	60 395 278 033,01	95,14%
DUI-KINSHASA	3 745 019 110,42	3 386 281 884,76	90,42%	3 867 144 312,57	3 919 176 250,67	101,35%	6 769 772 712,07	4 094 458 644,56	60,48%	3 895 567 927,01	3 578 349 023,02	91,86%
BANDUNDU	85 109 446,59	62 248 282,73	73,14%	87 884 868,57	66 339 929,28	75,49%	153 850 111,86	73 121 095,98	47,53%	88 530 824,72	72 454 328,61	81,84%
BAS-CONGO	785 624 573,31	642 808 443,51	81,82%	811 243 817,70	662 970 293,11	81,72%	1 420 152 912,84	709 603 139,96	49,97%	817 206 481,52	893 434 611,79	109,33%
EQUATEUR	78 337 227,66	48 693 811,47	62,16%	80 891 807,35	69 465 927,43	85,88%	141 608 149,52	79 504 020,84	56,14%	81 486 364,31	80 008 936,88	98,19%
KASAI OCCIDENTAL	72 495 612,43	106 027 759,00	146,25%	74 859 696,85	77 311 085,93	103,27%	131 048 415,06	103 471 211,91	78,96%	75 409 917,63	73 990 026,34	98,12%
KASAI ORIENTAL	121 425 061,40	132 551 574,00	109,16%	125 384 736,83	96 255 286,00	76,77%	219 496 895,20	126 393 555,00	57,58%	126 306 318,01	93 470 315,00	74,00%
KATANGA	4 862 938 300,20	4 942 013 892,48	101,63%	5 021 518 885,62	4 177 695 728,31	83,20%	8 790 605 877,97	7 753 405 713,52	88,20%	5 058 427 184,15	5 757 704 870,17	113,82%
MANIEMA	108 769 626,54	102 503 764,65	94,24%	112 316 607,81	96 491 099,97	85,91%	196 619 997,90	126 742 510,35	64,46%	113 142 137,89	85 307 490,87	75,40%
NORD KIVU	798 127 499,28	809 587 391,67	101,44%	824 154 464,51	669 717 697,18	81,26%	1 442 754 123,83	844 898 948,61	58,56%	830 212 021,94	657 928 780,78	79,25%
PROVINCE ORIENTALE	431 569 695,89	655 636 461,87	151,92%	445 643 198,53	482 388 912,31	108,25%	780 137 207,43	391 081 989,96	50,13%	448 918 687,99	338 350 458,45	75,37%
SUD KIVU	415 917 840,14	430 151 907,73	103,42%	429 480 935,23	426 617 468,51	99,33%	751 843 758,77	515 313 528,49	68,54%	432 637 631,63	456 458 425,32	105,51%
<b>TOTAL RECETTES en CDF</b>	<b>72 534 573 118,76</b>	<b>90 115 063 363,87</b>	<b>124,24%</b>	<b>74 899 928 045,84</b>	<b>73 596 988 927,12</b>	<b>98,26%</b>	<b>152 619 083 437,31</b>	<b>130 804 791 577,13</b>	<b>85,71%</b>	<b>75 450 444 526,43</b>	<b>72 482 735 300,24</b>	<b>96,07%</b>

**TABLEAU N° 12. PREVISIONS ET REALISATIONS DE LA DGI PAR CENTRE DE PERCEPTION AU 3<sup>ème</sup> QUADRIMESTRE 2011**

CENTRE	SEPTEMBRE			OCTOBRE			NOVEMBRE			DECEMBRE		
	PREVISIONS	REALISATIONS	TAUX D'EXEC.	PREVISIONS	REALISATIONS	TAUX D'EXEC.	PREVISIONS	REALISATIONS	TAUX D'EXEC.	PREVISIONS	REALISATIONS	TAUX D'EXEC.
DGE	62 733 241 815,44	60 770 102 352,12	96,87%	63 688 970 315,48	54 124 440 024,87	84,98%	136 513 845 262,92	89 442 269 926,82	65,52%	65 675 957 635,77	54 829 758 847,23	83,49%
DUI-KINSHASA	3 849 584 114,53	3 820 677 382,69	99,25%	3 908 231 765,21	3 328 166 313,54	85,16%	7 010 767 248,58	4 660 877 545,49	66,48%	4 030 161 934,96	3 580 182 930,42	88,83%
BANDUNDU	87 485 794,85	85 344 984,00	97,55%	88 818 623,58	102 382 119,44	115,27%	159 326 962,85	90 333 841,12	56,70%	91 589 613,25	63 096 918,98	68,89%
BAS-CONGO	807 560 065,31	748 900 110,79	92,74%	819 863 082,78	787 590 367,39	96,06%	1 470 708 390,49	816 903 600,18	55,54%	845 441 413,56	345 902 383,58	40,91%
EQUATEUR	80 524 488,20	80 142 661,98	99,53%	81 751 262,81	104 902 007,75	128,32%	146 649 203,60	62 520 424,00	42,63%	84 301 762,87	59 377 970,58	70,44%
KASAI OCCIDENTAL	74 519 768,73	82 154 814,27	110,25%	75 655 062,63	67 647 612,90	89,42%	135 713 557,21	95 802 304,45	70,59%	78 015 371,63	68 882 118,95	88,29%
KASAI ORIENTAL	124 815 381,09	102 400 047,00	82,04%	126 716 918,67	83 134 185,00	65,61%	227 310 680,80	119 707 765,00	52,66%	130 670 270,56	95 889 321,00	73,38%
KATANGA	4 998 716 823,19	8 213 455 725,59	164,31%	5 074 871 282,82	4 508 814 444,78	88,85%	9 103 539 277,56	8 472 146 975,57	93,06%	5 233 198 617,07	5 755 500 889,26	109,98%
MANIEMA	111 806 592,74	106 315 323,23	95,09%	113 509 944,01	81 900 883,42	72,15%	203 619 397,63	106 280 724,30	52,20%	117 051 260,79	94 621 094,81	80,84%
NORD KIVU	820 412 086,56	761 646 833,18	92,84%	832 910 902,03	786 868 035,16	94,47%	1 494 114 173,29	870 198 627,50	58,24%	858 896 302,53	762 672 952,68	88,80%
PROVINCE ORIENTALE	443 619 590,88	320 953 556,03	72,35%	450 378 047,38	348 948 405,46	77,48%	807 909 011,99	450 460 752,20	55,76%	464 429 074,82	493 023 276,91	106,16%
SUD KIVU	427 530 718,31	506 234 037,25	118,41%	434 044 064,03	497 157 122,56	114,54%	778 608 355,74	608 803 618,65	78,19%	447 585 499,03	643 641 110,35	143,80%
TOTAL RECETTES en CDF	74 559 817 239,82	75 598 327 828,13	101,39%	75 695 721 271,43	64 821 951 522,27	85,63%	158 052 111 522,68	105 796 306 105,28	66,94%	78 057 298 756,85	66 792 549 814,75	85,57%

**TABLEAU N° 13. REALISATIONS 2012 DE LA DGI PAR CENTRE DE PERCEPTION**

CENTRE	JANVIER	FÉVRIER	MARS	AVRIL	MAI	JUIN	JUILLET	AOÛT	SEPTEMBRE	OCTOBRE	NOVEMBRE	DÉCEMBRE	CUMUL	TAUX DE PART.
DGE	66 903 383 729,67	60 752 162 522,90	98 837 454 291,24	82 208 981 774,71	70 853 042 438,28	77 254 408 202,28	116 812 656 377,84	89 224 640 176,36	85 379 465 848,17	71 543 075 796,69	124 973 740 635,73	76 391 587 162,46	1 021 134 598 956,33	82,57%
DUI-KIN	3 264 242 637,65	2 956 758 885,99	5 184 817 689,06	3 942 311 553,95	3 070 533 057,95	3 282 774 490,02	5 117 367 429,81	3 651 473 967,45	4 405 331 420,39	4 584 284 144,35	5 458 425 546,48	3 962 884 408,08	48 881 205 231,18	3,95%
BANDUNDU	67 555 985,30	77 055 748,00	103 426 110,49	95 222 265,40	110 825 816,16	78 517 091,00	86 658 838,55	104 422 005,24	64 757 549,89	84 106 025,87	86 589 728,85	108 354 623,97	1 067 491 788,72	0,09%
BAS-CONGO	340 718 368,65	651 964 945,07	892 011 393,55	882 911 748,48	572 531 631,19	625 458 075,79	879 086 317,26	649 963 296,92	601 593 058,67	844 696 994,16	931 995 623,53	716 277 151,81	8 589 208 605,08	0,69%
EQUATEUR	63 269 475,89	75 489 568,79	144 206 088,37	131 600 788,74	235 089 631,25	126 933 156,30	152 741 737,00	150 980 633,13	127 526 709,00	144 609 839,00	124 264 326,00	137 559 926,38	1 614 271 879,85	0,13%
KASAI OCCIDENTAL	66 732 238,01	79 573 670,62	109 671 351,54	93 709 443,94	92 709 127,39	92 947 646,45	87 276 141,44	87 321 490,01	84 110 589,40	73 020 613,48	106 532 346,83	78 969 808,44	1 052 574 467,55	0,09%
KASAI ORIENTAL	68 690 939,00	127 249 195,00	141 566 873,00	142 536 300,00	118 226 948,00	151 708 118,30	141 396 308,00	122 255 168,00	102 217 137,64	101 213 091,00	125 558 231,00	96 266 036,00	1 438 884 344,94	0,12%
KATANGA	9 218 187 840,06	8 358 088 489,17	8 309 531 011,10	9 655 699 764,07	7 882 633 421,94	9 466 719 545,14	11 903 429 878,40	9 096 213 159,98	10 907 528 376,43	10 753 503 736,02	11 311 959 760,34	13 530 437 389,91	120 393 932 372,56	9,74%
MANIEMA	80 216 355,07	74 744 316,51	122 982 332,11	99 833 690,81	114 921 573,71	129 781 034,87	130 499 238,35	136 962 240,93	134 444 651,61	145 008 466,74	120 988 040,66	150 372 415,41	1 440 754 356,78	0,12%
NORD KIVU	680 931 131,15	877 000 281,34	1 190 641 097,63	1 099 921 202,45	1 102 243 297,03	1 032 125 158,16	1 205 643 255,51	1 107 726 051,49	1 036 754 688,68	1 109 687 136,38	762 598 943,19	1 626 034 822,14	12 831 307 065,15	1,04%
PROVINCE ORIENTALE	452 692 762,66	414 990 823,46	464 389 208,06	678 562 027,20	526 847 831,14	503 854 672,13	717 611 087,59	1 415 737 243,11	740 283 601,68	780 711 261,55	737 065 765,58	833 042 049,45	8 265 788 333,61	0,67%
SUD KIVU	502 404 912,26	591 583 988,90	960 235 988,36	909 108 333,50	751 782 920,00	874 806 939,35	895 377 438,39	846 912 895,46	653 390 722,00	940 902 678,21	970 101 911,00	1 021 817 971,40	9 918 426 698,83	0,80%
<b>TOTAL RECETTES (en CDF)</b>	<b>81 709 026 375,37</b>	<b>75 036 662 435,75</b>	<b>116 460 933 434,51</b>	<b>99 940 398 893,25</b>	<b>85 431 387 694,04</b>	<b>93 620 034 129,79</b>	<b>138 129 744 048,14</b>	<b>106 594 608 328,08</b>	<b>104 237 404 353,56</b>	<b>91 104 819 783,45</b>	<b>145 709 820 859,19</b>	<b>98 653 603 765,45</b>	<b>1 236 628 444 100,58</b>	<b>100,00%</b>
<b>RECETTES (en USD)</b>	<b>88 760 131,20</b>	<b>81 367 898,63</b>	<b>127 104 679,28</b>	<b>108 078 727,04</b>	<b>92 879 385,63</b>	<b>102 544 480,25</b>	<b>150 356 755,40</b>	<b>116 061 766,63</b>	<b>113 800 020,04</b>	<b>99 196 258,60</b>	<b>159 216 124,72</b>	<b>108 041 313,50</b>	<b>1 347 407 540,89</b>	
<b>TAUX DE CHANGE MOYEN</b>	<b>920,56</b>	<b>922,19</b>	<b>916,26</b>	<b>924,70</b>	<b>919,81</b>	<b>912,97</b>	<b>918,68</b>	<b>918,43</b>	<b>915,97</b>	<b>918,43</b>	<b>915,17</b>	<b>913,11</b>		

**TABLEAU N° 14. PREVISIONS ET REALISATIONS DE LA DGI PAR CENTRE DE PERCEPTION AU 1<sup>er</sup> QUADRIMESTRE 2012**

CENTRE	JANVIER			FEVRIER			MARS			AVRIL		
	PREVISIONS	REALISATIONS	TAUX D'EXEC.	PREVISIONS	REALISATIONS	TAUX D'EXEC.	PREVISIONS	REALISATIONS	TAUX D'EXEC.	PREVISIONS	REALISATIONS	TAUX D'EXEC.
DGE	70 270 528 098,88	66 903 383 729,67	95,21%	58 342 630 014,75	60 752 162 522,90	104,13%	98 837 454 291,24	98 837 454 291,24	100,00%	81 905 682 728,29	82 208 981 774,71	100,37%
DUI-KIN	3 264 242 637,65	3 264 242 637,65	100,00%	2 980 068 803,69	2 956 758 885,99	99,22%	5 184 817 689,06	5 184 817 689,06	100,00%	4 245 297 617,37	3 942 311 553,95	92,86%
BANDUNDU	67 555 985,30	67 555 985,30	100,00%	77 053 248,00	77 055 748,00	100,00%	103 426 110,49	103 426 110,49	100,00%	82 613 341,40	95 222 265,40	115,26%
BAS-CONGO	340 718 368,65	340 718 368,65	100,00%	652 031 945,07	651 964 945,07	99,99%	892 011 393,55	892 011 393,55	100,00%	882 911 748,48	882 911 748,48	100,00%
EQUATEUR	63 269 475,89	63 269 475,89	100,00%	75 492 068,79	75 489 568,79	100,00%	144 206 088,37	144 206 088,37	100,00%	131 600 788,74	131 600 788,74	100,00%
KASAI OCCIDENTAL	66 732 238,01	66 732 238,01	100,00%	79 573 670,62	79 573 670,62	100,00%	109 671 351,54	109 671 351,54	100,00%	93 709 443,94	93 709 443,94	100,00%
KASAI ORIENTAL	68 690 939,00	68 690 939,00	100,00%	127 249 195,00	127 249 195,00	100,00%	141 566 873,00	141 566 873,00	100,00%	142 536 300,00	142 536 300,00	100,00%
KATANGA	5 853 198 451,06	9 218 187 840,06	157,49%	10 787 967 121,98	8 358 088 489,17	77,48%	8 309 531 011,10	8 309 531 011,10	100,00%	9 655 699 764,07	9 655 699 764,07	100,00%
MANIEMA	80 216 355,07	80 216 355,07	100,00%	74 744 316,51	74 744 316,51	100,00%	122 982 332,11	122 982 332,11	100,00%	99 833 690,81	99 833 690,81	100,00%
NORD KIVU	680 931 131,15	680 931 131,15	100,00%	877 000 281,34	877 000 281,34	100,00%	1 190 641 097,63	1 190 641 097,63	100,00%	1 099 921 202,45	1 099 921 202,45	100,00%
PROVINCE ORIENTALE	452 692 762,66	452 692 762,66	100,00%	414 990 823,46	414 990 823,46	100,00%	464 389 208,06	464 389 208,06	100,00%	678 562 027,20	678 562 027,20	100,00%
SUD KIVU	502 404 912,26	502 404 912,26	100,00%	591 583 988,90	591 583 988,90	100,00%	960 235 988,36	960 235 988,36	100,00%	909 108 333,00	909 108 333,50	100,00%
<b>TOTAL RECETTES (en CDF)</b>	<b>81 711 181 355,58</b>	<b>81 709 026 375,37</b>	<b>100,00%</b>	<b>75 080 385 478,11</b>	<b>75 036 662 435,75</b>	<b>99,94%</b>	<b>116 460 933 434,51</b>	<b>116 460 933 434,51</b>	<b>100,00%</b>	<b>99 927 476 985,75</b>	<b>99 940 398 893,25</b>	<b>100,01%</b>

**TABLEAU N° 15. PREVISIONS ET REALISATIONS DE LA DGI PAR CENTRE DE PERCEPTION AU 2<sup>ème</sup> QUADRIMESTRE 2012**

CENTRE	MAI			JUIN			JUILLET			AOÛT		
	PREVISIONS	REALISATIONS	TAUX D'EXEC.	PREVISIONS	REALISATIONS	TAUX D'EXEC.	PREVISIONS	REALISATIONS	TAUX D'EXEC.	PREVISIONS	REALISATIONS	TAUX D'EXEC.
DGE	70 841 338 573,62	70 853 042 438,28	100,02%	72 727 343 521,59	77 254 408 202,28	106,22%	136 090 244 063,46	116 812 656 377,84	85,83%	103 019 680 823,37	89 224 640 176,36	86,61%
DUI-KIN	3 070 533 057,95	3 070 533 057,95	100,00%	3 282 774 490,02	3 282 774 490,02	100,00%	6 765 925 083,72	5 117 367 429,81	75,63%	5 084 275 168,57	3 651 473 967,45	71,82%
BANDUNDU	110 825 816,16	110 825 816,16	100,00%	78 517 091,00	78 517 091,00	100,00%	308 866 119,94	86 658 838,55	28,06%	228 963 716,95	104 422 005,24	45,61%
BAS-CONGO	572 531 631,19	572 531 631,19	100,00%	625 458 075,79	625 458 075,79	100,00%	1 861 637 605,15	879 086 317,26	47,22%	1 383 353 989,83	649 963 296,92	46,98%
EQUATEUR	235 089 631,25	235 089 631,25	100,00%	126 933 156,30	126 933 156,30	100,00%	389 116 897,00	152 741 737,00	39,25%	305 229 792,55	150 980 633,13	49,46%
KASAI OCCIDENTAL	90 165 577,39	92 709 127,39	102,82%	92 947 646,45	92 947 646,45	100,00%	314 113 941,02	87 276 141,44	27,78%	241 554 979,72	87 321 490,01	36,15%
KASAI ORIENTAL	118 226 948,00	118 226 948,00	100,00%	151 708 118,30	151 708 118,30	100,00%	423 234 420,00	141 396 308,00	33,41%	320 636 482,66	122 255 168,00	38,13%
KATANGA	7 671 384 174,09	7 882 633 421,94	102,75%	9 450 193 161,14	9 466 719 545,14	100,17%	15 654 692 987,98	11 903 429 878,40	76,04%	11 657 956 130,26	9 096 213 159,98	78,03%
MANIEMA	114 921 573,71	114 921 573,71	100,00%	129 781 034,87	129 781 034,87	100,00%	333 466 116,90	130 499 238,35	39,13%	252 930 477,55	136 962 240,93	54,15%
NORD KIVU	1 134 936 132,88	1 102 243 297,03	97,12%	1 032 125 158,16	1 032 125 158,16	100,00%	2 363 956 991,98	1 205 643 255,51	51,00%	1 786 917 955,98	1 107 726 051,49	61,99%
PROVINCE ORIENTALE	526 847 831,14	526 847 831,14	100,00%	503 854 672,13	503 854 672,13	100,00%	1 958 463 891,12	717 611 087,59	36,64%	1 459 960 068,74	1 415 737 243,11	96,97%
SUD KIVU	751 782 560,00	751 782 920,00	100,00%	874 806 939,35	874 806 939,35	100,00%	2 260 510 816,11	895 377 438,39	39,61%	1 714 159 190,27	846 912 895,46	49,41%
<b>TOTAL RECETTES (en CDF)</b>	<b>85 238 583 507,38</b>	<b>85 431 387 694,04</b>	<b>100,23%</b>	<b>89 076 443 065,10</b>	<b>93 620 034 129,79</b>	<b>105,10%</b>	<b>168 724 228 934,36</b>	<b>138 129 744 048,14</b>	<b>81,87%</b>	<b>127 455 618 776,43</b>	<b>106 594 608 328,08</b>	<b>83,63%</b>

**TABLEAU N° 16. PREVISIONS ET REALISATIONS DE LA DGI PAR CENTRE DE PERCEPTION AU 3<sup>ème</sup> QUADRIMESTRE 2012**

CENTRE	SEPTEMBRE			OCTOBRE			NOVEMBRE			DECEMBRE		
	PREVISIONS	REALISATIONS	TAUX D'EXEC.	PREVISIONS	REALISATIONS	TAUX D'EXEC.	PREVISIONS	REALISATIONS	TAUX D'EXEC.	PREVISIONS	REALISATIONS	TAUX D'EXEC.
DGE	105 390 656 370,00	85 379 465 848,17	81,01%	105 776 553 515,78	71 543 075 796,69	67,64%	149 322 583 406,66	124 973 740 635,73	83,69%	111 680 036 418,50	76 391 587 162,46	68,40%
DUI-KIN	5 201 288 655,70	4 405 331 420,39	84,70%	5 220 333 631,00	4 584 284 144,35	87,82%	7 369 437 537,11	5 458 425 546,48	74,07%	5 511 685 062,98	3 962 884 408,08	71,90%
BANDUNDU	234 233 267,09	64 757 549,89	27,65%	235 090 932,77	84 106 025,87	35,78%	331 873 030,93	86 589 728,85	26,09%	248 211 565,43	108 354 623,97	43,65%
BAS-CONGO	1 415 191 581,02	601 593 058,67	42,51%	1 420 373 429,30	844 696 994,16	59,47%	2 005 111 934,70	931 995 623,53	46,48%	1 499 645 725,26	716 277 151,81	47,76%
EQUATEUR	312 254 589,83	127 526 709,00	40,84%	313 397 937,44	144 609 839,00	46,14%	442 417 417,64	124 264 326,00	28,09%	330 888 953,21	137 559 926,38	41,57%
KASAI OCCIDENTAL	247 114 315,04	84 110 589,40	34,04%	248 019 145,81	73 020 613,48	29,44%	350 123 523,18	106 532 346,83	30,43%	261 861 313,46	78 969 808,44	30,16%
KASAI ORIENTAL	328 015 861,56	102 217 137,64	31,16%	329 216 920,45	101 213 091,00	30,74%	464 748 750,35	125 558 231,00	27,02%	347 590 807,64	96 266 036,00	27,70%
KATANGA	11 926 261 454,91	10 907 528 376,43	91,46%	11 969 930 508,82	10 753 503 736,02	89,84%	16 897 704 523,04	11 311 959 760,34	66,94%	12 637 982 905,66	13 530 437 389,91	107,06%
MANIEMA	258 751 617,47	134 444 651,61	51,96%	259 699 059,25	145 008 466,74	55,84%	366 611 816,57	120 988 040,66	33,00%	274 193 093,18	150 372 415,41	54,84%
NORD KIVU	1 828 043 484,07	1 036 754 688,68	56,71%	1 834 737 025,86	1 109 687 136,38	60,48%	2 590 060 495,15	762 598 943,19	29,44%	1 937 135 320,22	1 626 034 822,14	83,94%
PROVINCE ORIENTALE	1 493 560 732,17	740 283 601,68	49,57%	1 499 029 535,98	780 711 261,55	52,08%	2 116 149 141,52	737 065 765,58	34,83%	1 582 691 698,74	833 042 049,45	52,63%
SUD KIVU	1 753 610 191,19	653 390 722,00	37,26%	1 760 031 188,94	940 902 678,21	53,46%	2 484 599 802,83	970 101 911,00	39,04%	1 858 260 084,54	1 021 817 971,40	54,99%
<b>TOTAL RECETTES (en CDF)</b>	<b>130 388 982 120,05</b>	<b>104 237 404 353,56</b>	<b>79,94%</b>	<b>130 866 412 831,42</b>	<b>91 104 819 783,45</b>	<b>69,62%</b>	<b>184 741 421 379,68</b>	<b>145 709 820 859,19</b>	<b>78,87%</b>	<b>138 170 182 948,82</b>	<b>98 653 603 765,45</b>	<b>71,40%</b>

## TABLEAU N° 17. REALISATIONS 2009 DE LA DGI PAR NATURE D'IMPÔT

LIBELLE	JANVIER	FÉVRIER	MARS	AVRIL	MAI	JUIN	JUILLET	AOÛT	SEPTEMBRE	OCTOBRE	NOVEMBRE	DÉCEMBRE	CUMUL	TAUX DE PART.
<b>IMPÔT SUR LES REVENUS, BENEFICES &amp; GAINS EN CAPITAL</b>														
<b>IMPÔT SUR LES REVENUS DES PERSONNES PHYSIQUES</b>														
Impôt sur les revenus des nationaux	11 580 785 025,11	7 810 251 023,44	8 607 130 456,94	11 748 835 863,13	9 435 510 322,82	8 969 458 495,87	9 626 949 517,29	10 539 507 169,33	12 690 849 487,66	9 779 873 809,84	11 423 129 353,12	9 706 848 830,45	121 919 129 355,00	21,60%
IPR / NAT. Institutions Politiques	0,00	446 250,00	952 848 093,00	453 525 189,88	427 706 129,30	325 802 261,59	323 335 574,65	265 669 099,59	320 124 319,49	14 245 664,08	252 654 803,77	0,00	3 336 357 385,35	0,59%
Impôt sur les rev. des Expatriés	2 920 677 395,19	2 002 126 551,60	2 062 585 015,04	3 097 677 505,18	2 169 234 705,41	1 938 453 580,12	2 418 593 290,55	2 415 617 851,62	2 379 428 224,27	2 311 170 236,31	2 916 953 455,31	2 391 094 962,67	29 023 612 773,26	5,14%
Impôt sur les rev. des Prof. Libérales	3 080 220,56	0,00	5 427 477,67	24 512 198,34	5 787 272,38		13 990 323,87	19 408 525,69	21 827 517,17	6 838 908,08	9 950 460,98	13 312 794,40	124 135 699,14	0,02%
<b>S/TOTAL</b>	<b>14 504 542 640,85</b>	<b>9 812 823 825,04</b>	<b>11 627 991 042,65</b>	<b>15 324 550 756,53</b>	<b>12 038 238 429,91</b>	<b>11 233 714 337,57</b>	<b>12 382 868 706,37</b>	<b>13 240 202 646,23</b>	<b>15 412 229 548,59</b>	<b>12 112 128 618,31</b>	<b>14 602 688 073,18</b>	<b>12 111 256 587,51</b>	<b>154 403 235 212,74</b>	<b>27,35%</b>
<b>IMPÔT SUR LES BENEFICES DES SOCIETES ET AUTRES ENTREPRISES</b>														
Impôt sur les bén. des Stés non pétrolières	1 521 745 290,70	2 156 102 435,56	21 549 585 634,72	7 525 804 502,64	1 177 106 144,71	101 687 973,69	30 842 225 673,37	3 917 697 760,72	2 047 781 538,32	7 090 472 588,43	32 581 154 968,86	9 870 961 890,06	120 382 326 401,80	21,33%
Impôt sur les bén. des Eses Individuelles	896 355 382,92	637 740 897,49	1 302 594 870,65	2 061 116 065,17	1 142 925 955,76	2 662 928 924,18	2 216 357 586,87	1 265 958 627,66	1 533 714 692,33	1 299 561 653,37	1 002 946 966,37	1 266 779 064,43	17 288 980 687,21	3,06%
<b>S/TOTAL</b>	<b>2 418 100 673,62</b>	<b>2 793 843 333,05</b>	<b>22 852 180 505,37</b>	<b>9 586 920 567,82</b>	<b>2 320 032 100,47</b>	<b>2 764 616 897,87</b>	<b>33 058 583 260,24</b>	<b>5 183 656 388,39</b>	<b>3 581 496 230,65</b>	<b>8 390 034 241,80</b>	<b>33 584 101 935,24</b>	<b>11 137 740 954,49</b>	<b>137 671 307 089,01</b>	<b>24,39%</b>
<b>IMPÔT SUR LES GAINS EN CAPITAL</b>														
Impôt sur les revenus des cap. mobilières nat.	892 786 224,21	914 206 553,94	1 308 909 737,47	1 256 066 069,11	<b>2 187 044 501,79</b>	<b>1 595 575 347,10</b>	<b>1 821 325 763,52</b>	<b>796 526 165,27</b>	1 148 967 862,60	689 785 202,74	982 043 400,26	1 907 465 243,40	15 500 702 071,42	2,75%
<b>S/TOTAL</b>	<b>892 786 224,21</b>	<b>914 206 553,94</b>	<b>1 308 909 737,47</b>	<b>1 256 066 069,11</b>	<b>2 187 044 501,79</b>	<b>1 595 575 347,10</b>	<b>1 821 325 763,52</b>	<b>796 526 165,27</b>	<b>1 148 967 862,60</b>	<b>689 785 202,74</b>	<b>982 043 400,26</b>	<b>1 907 465 243,40</b>	<b>15 500 702 071,42</b>	<b>2,75%</b>
<b>AMENDES ET PENALITES SUR LES IMPÔTS SUR LES REVENUS, BENEFICES ET GAINS EN CAPITAL</b>														
Amendes et pénalités sur les impôts s/rev., bén. et gains en capital	397 107 306,80	350 816 396,90	227 458 065,45	326 677 998,15	335 226 069,80	393 370 382,00	829 480 631,35	552 170 505,25	1 390 530 506,00	1 684 139 105,70	1 140 348 443,05	1 076 600 374,25	8 703 925 784,70	1,54%
<b>S/TOTAL</b>	<b>397 107 306,80</b>	<b>350 816 396,90</b>	<b>227 458 065,45</b>	<b>326 677 998,15</b>	<b>335 226 069,80</b>	<b>393 370 382,00</b>	<b>829 480 631,35</b>	<b>552 170 505,25</b>	<b>1 390 530 506,00</b>	<b>1 684 139 105,70</b>	<b>1 140 348 443,05</b>	<b>1 076 600 374,25</b>	<b>8 703 925 784,70</b>	<b>1,54%</b>
<b>IMPÔT EXCEPTIONNEL SUR LES REMUNERATIONS DES EXPATRIES</b>														
Impôt Excep. s/ les Rém. des Expatriés (IERE)	1 385 394 883,37	949 918 009,92	987 723 713,37	1 262 262 012,29	1 025 255 059,66	921 227 198,53	1 144 458 884,76	1 147 852 542,16	1 127 539 531,60	1 104 104 512,18	1 384 622 456,68	1 135 485 195,05	13 575 843 999,58	2,41%
<b>S/TOTAL</b>	<b>1 385 394 883,37</b>	<b>949 918 009,92</b>	<b>987 723 713,37</b>	<b>1 262 262 012,29</b>	<b>1 025 255 059,66</b>	<b>921 227 198,53</b>	<b>1 144 458 884,76</b>	<b>1 147 852 542,16</b>	<b>1 127 539 531,60</b>	<b>1 104 104 512,18</b>	<b>1 384 622 456,68</b>	<b>1 135 485 195,05</b>	<b>13 575 843 999,58</b>	<b>2,41%</b>
<b>IMPOTS ET TAXES SUR LES BIENS ET SERVICES</b>														
ICA / I sur les ventes locales	7 636 025 729,32	6 606 575 964,05	6 417 859 199,34	8 247 070 635,25	7 109 714 673,64	6 532 471 739,43	8 435 099 175,21	6 861 760 304,07	7 843 221 599,33	8 402 992 167,89	8 334 594 375,13	7 697 176 403,97	90 124 561 966,64	15,97%
ICA / I sur les prestations de services	11 281 719 790,88	9 797 720 469,54	8 563 892 536,14	12 939 122 014,88	10 094 799 662,52	10 093 450 569,77	12 826 632 124,63	9 867 696 558,17	11 906 475 212,99	12 746 170 156,29	12 456 533 362,30	13 275 710 499,40	135 849 922 957,50	24,07%
ICA / I sur les travaux immobiliers	456 558 642,75	388 683 700,10	398 126 741,47	636 143 459,42	442 307 873,83	406 049 397,51	528 927 350,76	475 547 479,61	558 115 123,52	510 906 659,53	577 293 827,16	518 729 255,32	5 897 389 510,98	1,04%
<b>S/TOTAL</b>	<b>19 374 304 162,95</b>	<b>16 792 980 133,69</b>	<b>15 379 878 476,94</b>	<b>21 822 336 109,55</b>	<b>17 646 822 209,99</b>	<b>17 031 971 706,71</b>	<b>21 790 658 650,60</b>	<b>17 205 004 341,85</b>	<b>20 307 811 935,84</b>	<b>21 660 068 983,71</b>	<b>21 368 421 564,59</b>	<b>21 491 616 158,69</b>	<b>231 871 874 435,12</b>	<b>41,08%</b>
<b>TAXES SUR L'UTILISATION OU L'AUTORISATION D'UTILISER DES BIENS OU D'EXERCER DES ACTIVITES</b>														
Immatriculation des véhicules routiers ( plaques )	150 663 842,99	74 209 011,92	129 490 521,71	180 962 260,18	129 533 258,88	108 112 350,04	260 877 554,39	317 747 785,02	284 949 777,20	275 138 280,66	259 149 689,55	123 087 826,29	2 293 922 158,84	0,41%
<b>S/TOTAL</b>	<b>150 663 842,99</b>	<b>74 209 011,92</b>	<b>129 490 521,71</b>	<b>180 962 260,18</b>	<b>129 533 258,88</b>	<b>108 112 350,04</b>	<b>260 877 554,39</b>	<b>317 747 785,02</b>	<b>284 949 777,20</b>	<b>275 138 280,66</b>	<b>259 149 689,55</b>	<b>123 087 826,29</b>	<b>2 293 922 158,84</b>	<b>0,41%</b>
<b>VENTES RESIDUELLES DES ETABLISSEMENTS NON MARCHANDS</b>														
Ventes des Imprimés	33 306 636,63	84 477 007,65	38 258 338,09	38 659 789,58	30 368 092,49	26 728 523,18	35 242 671,78	29 157 829,25	27 228 052,11	30 407 923,95	27 828 269,57	28 841 450,37	430 504 584,62	0,08%
<b>S/TOTAL</b>	<b>33 306 636,63</b>	<b>84 477 007,65</b>	<b>38 258 338,09</b>	<b>38 659 789,58</b>	<b>30 368 092,49</b>	<b>26 728 523,18</b>	<b>35 242 671,78</b>	<b>29 157 829,25</b>	<b>27 228 052,11</b>	<b>30 407 923,95</b>	<b>27 828 269,57</b>	<b>28 841 450,37</b>	<b>430 504 584,62</b>	<b>0,08%</b>
<b>TOTAL RECETTES en CDF</b>	<b>39 156 206 371,43</b>	<b>31 773 274 272,11</b>	<b>52 551 890 401,05</b>	<b>49 798 435 563,20</b>	<b>35 712 519 723,00</b>	<b>34 075 316 743,00</b>	<b>71 323 496 123,00</b>	<b>38 472 318 203,42</b>	<b>43 280 753 444,59</b>	<b>45 945 806 869,05</b>	<b>73 349 203 832,11</b>	<b>49 012 093 790,07</b>	<b>564 451 315 336,03</b>	<b>100,00%</b>
<b>RECETTES en USD</b>	<b>54 986 948,98</b>	<b>42 412 999,27</b>	<b>65 510 527,93</b>	<b>59 671 003,01</b>	<b>45 743 057,34</b>	<b>44 968 481,77</b>	<b>90 536 178,58</b>	<b>47 039 074,44</b>	<b>50 289 033,10</b>	<b>52 053 799,73</b>	<b>80 527 417,86</b>	<b>54 234 916,22</b>	<b>687 973 438,23</b>	
<b>TAUX DE CHANGE MOYEN</b>	<b>712,10</b>	<b>749,14</b>	<b>802,19</b>	<b>834,55</b>	<b>780,72</b>	<b>757,76</b>	<b>787,79</b>	<b>817,88</b>	<b>860,64</b>	<b>882,66</b>	<b>910,86</b>	<b>903,70</b>		

**TABLEAU N° 18. PREVISIONS ET REALISATIONS DE LA DGI PAR NATURE D'IMPÔT AU 1er QUADRIMESTRE 2009**

LIBELLE	JANVIER			FEVRIER			MARS			AVRIL		
	PREVISIONS	REALISATIONS	TAUX D'EXEC.	PREVISIONS	REALISATIONS	TAUX D'EXEC.	PREVISIONS	REALISATIONS	TAUX D'EXEC.	PREVISIONS	REALISATIONS	TAUX D'EXEC.
<b>IMPÔT SUR LES REVENUS, BENEFICES &amp; GAINS EN CAPITAL</b>												
<b>IMPÔT SUR LES REVENUS DES PERSONNES PHYSIQUES</b>												
Impôt sur les revenus des nationaux	7 876 861 030,81	11 580 785 025,11	147,02%	6 668 791 575,72	7 810 251 023,44	117,12%	13 724 971 850,06	8 607 130 456,94	62,71%	7 741 837 430,39	11 748 835 863,13	151,76%
IPR / NAT. Institutions Politiques					446 250,00			952 848 093,00			453 525 189,88	
Impôt sur les rev. des Expatriés	1 885 174 254,80	2 920 677 395,19	154,93%	1 596 046 209,27	2 002 126 551,60	125,44%	3 284 806 406,82	2 062 585 015,04	62,79%	1 852 858 969,02	3 097 677 505,18	167,18%
Impôt sur les rev.des Prof. Libérales	86 688 994,68	3 080 220,56	3,55%	73 393 555,53	0,00	0,00%	151 050 527,24	5 427 477,67	3,59%	85 202 989,01	24 512 198,34	28,77%
<b>S/TOTAL</b>	<b>9 848 724 280,30</b>	<b>14 504 542 640,85</b>	<b>147,27%</b>	<b>8 338 231 340,52</b>	<b>9 812 823 825,04</b>	<b>117,68%</b>	<b>17 160 828 784,12</b>	<b>11 627 991 042,65</b>	<b>67,76%</b>	<b>9 679 899 388,42</b>	<b>15 324 550 756,53</b>	<b>158,31%</b>
<b>IMPÔT SUR LES BENEFICES DES SOCIETES ET AUTRES ENTREPRISES</b>												
Impôt sur les bén.des Stés non pétrolières	11 205 143 221,31	1 521 745 290,70	13,58%	9 486 617 121,55	2 156 102 435,56	22,73%	19 524 309 834,44	21 549 585 634,72	110,37%	11 013 066 863,10	7 525 804 502,64	68,34%
Impôt sur les bén.des Eses Individuelles	922 828 064,74	896 355 382,92	97,13%	781 294 477,57	637 740 897,49	81,63%	1 607 974 186,86	1 302 594 870,65	81,01%	907 009 127,81	2 061 116 065,17	227,24%
<b>S/TOTAL</b>	<b>12 127 971 286,05</b>	<b>2 418 100 673,62</b>	<b>19,94%</b>	<b>10 267 911 599,13</b>	<b>2 793 843 333,05</b>	<b>27,21%</b>	<b>21 132 284 021,29</b>	<b>22 852 180 505,37</b>	<b>108,14%</b>	<b>11 920 075 990,90</b>	<b>9 586 920 567,82</b>	<b>80,43%</b>
<b>IMPÔT SUR LES GAINS EN CAPITAL</b>												
Impôt sur les revenus des cap.mobilières nat.	1 006 748 545,02	892 786 224,21	88,68%	852 344 124,09	914 206 553,94	107,26%	1 754 200 738,91	1 308 909 737,47	74,62%	989 491 059,75	1 256 066 069,11	126,94%
<b>S/TOTAL</b>	<b>1 006 748 545,02</b>	<b>892 786 224,21</b>	<b>88,68%</b>	<b>852 344 124,09</b>	<b>914 206 553,94</b>	<b>107,26%</b>	<b>1 754 200 738,91</b>	<b>1 308 909 737,47</b>	<b>74,62%</b>	<b>989 491 059,75</b>	<b>1 256 066 069,11</b>	<b>126,94%</b>
<b>AMENDES ET PENALITES SUR LES IMPÔTS SUR LES REVENUS, BENEFICES ET GAINS EN CAPITAL</b>												
Amendes et pénalités sur les impôts s/rev., bén., et gains en capital	498 638 055,18	397 107 306,80	79,64%	422 162 235,53	350 816 396,90	83,10%	868 847 786,44	227 458 065,45	26,18%	490 090 499,85	326 677 998,15	66,66%
<b>S/TOTAL</b>	<b>498 638 055,18</b>	<b>397 107 306,80</b>	<b>79,64%</b>	<b>422 162 235,53</b>	<b>350 816 396,90</b>	<b>83,10%</b>	<b>868 847 786,44</b>	<b>227 458 065,45</b>	<b>26,18%</b>	<b>490 090 499,85</b>	<b>326 677 998,15</b>	<b>66,66%</b>
<b>IMPÔT EXCEPTIONNEL SUR LES REMUNERATIONS DES EXPATRIÉS</b>												
Impôt Excep.s/ les Rém.desExpatriés (IERE)	874 505 751,74	1 385 394 883,37	158,42%	740 383 328,75	949 918 009,92	128,30%	1 523 775 369,19	987 723 713,37	64,82%	859 515 146,38	1 262 262 012,29	146,86%
<b>S/TOTAL</b>	<b>874 505 751,74</b>	<b>1 385 394 883,37</b>	<b>158,42%</b>	<b>740 383 328,75</b>	<b>949 918 009,92</b>	<b>128,30%</b>	<b>1 523 775 369,19</b>	<b>987 723 713,37</b>	<b>64,82%</b>	<b>859 515 146,38</b>	<b>1 262 262 012,29</b>	<b>146,86%</b>
<b>IMPÔTS ET TAXES SUR LES BIENS ET SERVICES</b>												
ICA / I sur les ventes locales	5 969 585 582,43	7 636 025 729,32	127,92%	5 054 033 819,68	6 606 575 964,05	130,72%	10 401 655 399,89	6 417 859 199,34	61,70%	5 867 256 122,10	8 247 070 635,25	140,56%
ICA / I sur les prestations de services	8 088 442 510,68	11 281 719 790,88	139,48%	6 847 922 930,84	9 797 720 469,54	143,08%	14 093 640 263,01	8 563 892 536,14	60,76%	7 949 792 022,21	12 939 122 014,88	162,76%
ICA / I sur les travaux immobiliers	354 463 016,36	456 558 642,75	128,80%	300 099 236,00	388 683 700,10	129,52%	617 631 173,44	398 126 741,47	64,46%	348 386 881,15	636 143 459,42	182,60%
<b>S/TOTAL</b>	<b>14 412 491 109,47</b>	<b>19 374 304 162,95</b>	<b>134,43%</b>	<b>12 202 055 986,52</b>	<b>16 792 980 133,69</b>	<b>137,62%</b>	<b>25 112 926 836,34</b>	<b>15 379 878 476,94</b>	<b>61,24%</b>	<b>14 165 435 025,46</b>	<b>21 822 336 109,55</b>	<b>154,05%</b>
<b>TAXES SUR L'UTILISATION OU L'AUTORISATION D'UTILISER DES BIENS OU D'EXERCER DES ACTIVITES</b>												
Immatriculation des véhicules routiers ( plaques )	159 907 628,87	150 663 842,99	94,22%	135 382 691,67	74 209 011,92	54,81%	278 629 735,40	129 490 521,71	46,47%	157 166 523,79	180 962 260,18	115,14%
<b>S/TOTAL</b>	<b>159 907 628,87</b>	<b>150 663 842,99</b>	<b>94,22%</b>	<b>135 382 691,67</b>	<b>74 209 011,92</b>	<b>54,81%</b>	<b>278 629 735,40</b>	<b>129 490 521,71</b>	<b>46,47%</b>	<b>157 166 523,79</b>	<b>180 962 260,18</b>	<b>115,14%</b>
<b>VENTES RESIDUELLES DES ETABLISSEMENTS NON MARCHANDS</b>												
Ventes des Imprimés	31 283 533,41	33 306 636,63	106,47%	26 485 596,64	84 477 007,65	318,95%	54 509 736,02	38 258 338,09	70,19%	30 747 277,24	38 659 789,58	125,73%
<b>S/TOTAL</b>	<b>31 283 533,41</b>	<b>33 306 636,63</b>	<b>106,47%</b>	<b>26 485 596,64</b>	<b>84 477 007,65</b>	<b>318,95%</b>	<b>54 509 736,02</b>	<b>38 258 338,09</b>	<b>70,19%</b>	<b>30 747 277,24</b>	<b>38 659 789,58</b>	<b>125,73%</b>
<b>TOTAL RECETTES en CDF</b>	<b>38 960 270 190,03</b>	<b>39 156 206 371,43</b>	<b>100,50%</b>	<b>32 984 956 902,85</b>	<b>31 773 274 272,11</b>	<b>96,33%</b>	<b>67 886 003 007,71</b>	<b>52 551 890 401,05</b>	<b>77,41%</b>	<b>38 292 420 911,78</b>	<b>49 798 435 563,20</b>	<b>130,05%</b>

**TABLEAU N° 19. PREVISIONS ET REALISATIONS DE LA DGI PAR NATURE D'IMPÔT AU 2<sup>ème</sup> QUADRIMESTRE 2009**

LIBELLE	MAI			JUIN			JUILLET			AOÛT		
	PREVISIONS	REALISATIONS	TAUX D'EXEC.	PREVISIONS	REALISATIONS	TAUX D'EXEC.	PREVISIONS	REALISATIONS	TAUX D'EXEC.	PREVISIONS	REALISATIONS	TAUX D'EXEC.
<b>IMPÔT SUR LES REVENUS, BENEFICES &amp; GAINS EN CAPITAL</b>												
<b>IMPÔT SUR LES REVENUS DES PERSONNES PHYSIQUES</b>												
Impôt sur les revenus des nationaux	7 171 097 924,26	9 435 510 322,82	131,58%	7 637 982 894,22	8 969 458 495,87	117,43%	15 398 621 534,10	9 626 949 517,29	62,52%	8 731 500 267,10	10 539 507 169,33	120,71%
IPR / NAT. Institutions Politiques		427 706 129,30			325 802 261,59			323 335 574,65			265 669 099,59	
Impôt sur les rev. des Expatriés	1 716 263 513,17	2 169 234 705,41	126,39%	1 828 003 395,58	1 938 453 580,12	106,04%	3 685 362 070,25	2 418 593 290,55	65,63%	2 089 715 617,04	2 415 617 851,62	115,60%
Impôt sur les rev. des Prof. Libérales	78 921 700,84	5 787 272,38	7,33%	84 060 015,27		0,00%	169 469 921,47	13 990 323,87	8,26%	96 094 748,56	19 408 525,69	20,20%
<b>S/TOTAL</b>	<b>8 966 283 138,26</b>	<b>12 038 238 429,91</b>	<b>134,26%</b>	<b>9 550 046 305,06</b>	<b>11 233 714 337,57</b>	<b>117,63%</b>	<b>19 253 453 525,82</b>	<b>12 382 868 706,37</b>	<b>64,32%</b>	<b>10 917 310 632,70</b>	<b>13 240 202 646,23</b>	<b>121,28%</b>
<b>IMPÔT SUR LES BENEFICES DES SOCIETES ET AUTRES ENTREPRISES</b>												
Impôt sur les bén. des Stés non pétrolières	10 201 167 569,29	1 177 106 144,71	11,54%	10 865 329 719,15	101 687 973,69	0,94%	21 905 142 038,87	30 842 225 673,37	140,80%	12 420 900 996,87	3 917 697 760,72	31,54%
Impôt sur les bén. des Eses Individuelles	840 143 096,80	1 142 925 955,76	136,04%	894 841 859,62	2 662 928 924,18	297,59%	1 804 053 677,52	2 216 357 586,87	122,85%	1 022 954 888,02	1 265 958 627,66	123,76%
<b>S/TOTAL</b>	<b>11 041 310 666,09</b>	<b>2 320 032 100,47</b>	<b>21,01%</b>	<b>11 760 171 578,77</b>	<b>2 764 616 897,87</b>	<b>23,51%</b>	<b>23 709 195 716,39</b>	<b>33 058 583 260,24</b>	<b>139,43%</b>	<b>13 443 855 884,89</b>	<b>5 183 656 388,39</b>	<b>38,56%</b>
<b>IMPÔT SUR LES GAINS EN CAPITAL</b>												
Impôt sur les revenus des cap. mobilières nat.	916 544 340,85	2 187 044 501,79	238,62%	976 217 320,02	1 595 575 347,10	163,44%	1 968 111 378,91	1 821 325 763,52	92,54%	1 115 980 738,44	796 526 165,27	71,37%
<b>S/TOTAL</b>	<b>916 544 340,85</b>	<b>2 187 044 501,79</b>	<b>238,62%</b>	<b>976 217 320,02</b>	<b>1 595 575 347,10</b>	<b>163,44%</b>	<b>1 968 111 378,91</b>	<b>1 821 325 763,52</b>	<b>92,54%</b>	<b>1 115 980 738,44</b>	<b>796 526 165,27</b>	<b>71,37%</b>
<b>AMENDES ET PENALITES SUR LES IMPÔTS SUR LES REVENUS, BENEFICES ET GAINS EN CAPITAL</b>												
Amendes et pénalités sur les impôts s/rev., bén. et gains en capital	453 960 315,98	335 226 069,80	73,84%	483 516 075,88	393 370 382,00	81,36%	974 796 770,46	829 480 631,35	85,09%	552 740 272,42	552 170 505,25	99,90%
<b>S/TOTAL</b>	<b>453 960 315,98</b>	<b>335 226 069,80</b>	<b>73,84%</b>	<b>483 516 075,88</b>	<b>393 370 382,00</b>	<b>81,36%</b>	<b>974 796 770,46</b>	<b>829 480 631,35</b>	<b>85,09%</b>	<b>552 740 272,42</b>	<b>552 170 505,25</b>	<b>99,90%</b>
<b>IMPÔT EXCEP. S/ LES REM. DES EXPATRIÉS</b>												
Impôt Excep.s/ les Rém. des Expatriés (IERE)	796 150 440,70	1 025 255 059,66	128,78%	847 984 996,37	921 227 198,53	108,64%	1 709 587 492,75	1 144 458 884,76	66,94%	969 389 605,20	1 147 852 542,16	118,41%
<b>S/TOTAL</b>	<b>796 150 440,70</b>	<b>1 025 255 059,66</b>	<b>128,78%</b>	<b>847 984 996,37</b>	<b>921 227 198,53</b>	<b>108,64%</b>	<b>1 709 587 492,75</b>	<b>1 144 458 884,76</b>	<b>66,94%</b>	<b>969 389 605,20</b>	<b>1 147 852 542,16</b>	<b>118,41%</b>
<b>IMPOTS ET TAXES SUR LES BIENS ET SERVICES</b>												
ICA / I sur les ventes locales	5 434 713 474,23	7 109 714 673,64	130,82%	5 788 548 558,34	6 532 471 739,43	112,85%	11 670 053 431,14	8 435 099 175,21	72,28%	6 617 285 477,50	6 861 760 304,07	103,69%
ICA / I sur les prestations de services	7 363 721 801,35	10 094 799 662,52	137,09%	7 843 147 834,63	10 093 450 569,77	128,69%	15 812 246 088,28	12 826 632 124,63	81,12%	8 966 038 332,55	9 867 696 558,17	110,06%
ICA / I sur les travaux immobiliers	322 703 293,98	442 307 873,83	137,06%	343 713 370,72	406 049 397,51	118,14%	692 946 316,49	528 927 350,76	76,33%	392 922 245,29	475 547 479,61	121,03%
<b>S/TOTAL</b>	<b>13 121 138 569,57</b>	<b>17 646 822 209,99</b>	<b>134,49%</b>	<b>13 975 409 763,69</b>	<b>17 031 971 706,71</b>	<b>121,87%</b>	<b>28 175 245 835,91</b>	<b>21 790 658 650,60</b>	<b>77,34%</b>	<b>15 976 246 055,34</b>	<b>17 205 004 341,85</b>	<b>107,69%</b>
<b>TAXES SUR L'UTILISATION OU L'AUTORISATION D'UTILISER DES BIENS OU D'EXERCER DES ACTIVITES</b>												
Immatriculation des véhicules routiers ( plaques )	145 579 979,25	129 533 258,88	88,98%	155 058 179,80	108 112 350,04	69,72%	312 606 385,68	260 877 554,39	83,45%	177 257 602,83	317 747 785,02	179,26%
<b>S/TOTAL</b>	<b>145 579 979,25</b>	<b>129 533 258,88</b>	<b>88,98%</b>	<b>155 058 179,80</b>	<b>108 112 350,04</b>	<b>69,72%</b>	<b>312 606 385,68</b>	<b>260 877 554,39</b>	<b>83,45%</b>	<b>177 257 602,83</b>	<b>317 747 785,02</b>	<b>179,26%</b>
<b>VENTES RESIDUELLES DES ETABLISSEMENTS NON MARCHANDS</b>												
Ventes des Imprimés	28 480 543,28	30 368 092,49	106,63%	30 334 811,31	26 728 523,18	88,11%	61 156 758,94	35 242 671,78	57,63%	34 677 796,05	29 157 829,25	84,08%
<b>S/TOTAL</b>	<b>28 480 543,28</b>	<b>30 368 092,49</b>	<b>106,63%</b>	<b>30 334 811,31</b>	<b>26 728 523,18</b>	<b>88,11%</b>	<b>61 156 758,94</b>	<b>35 242 671,78</b>	<b>57,63%</b>	<b>34 677 796,05</b>	<b>29 157 829,25</b>	<b>84,08%</b>
<b>TOTAL RECETTES en CDF</b>	<b>35 469 447 993,99</b>	<b>35 712 519 723,00</b>	<b>100,69%</b>	<b>37 778 739 030,90</b>	<b>34 075 316 743,00</b>	<b>90,20%</b>	<b>76 164 153 864,86</b>	<b>71 323 496 123,00</b>	<b>93,64%</b>	<b>43 187 458 587,88</b>	<b>38 472 318 203,42</b>	<b>89,08%</b>

**TABLEAU N° 20. PREVISIONS ET REALISATIONS DE LA DGI PAR NATURE D'IMPÔT AU 3<sup>ème</sup> QUADRIMESTRE 2009**

LIBELLE	SEPTEMBRE			OCTOBRE			NOVEMBRE			DECEMBRE		
	PREVISIONS	REALISATIONS	TAUX D'EXEC.	PREVISIONS	REALISATIONS	TAUX D'EXEC.	PREVISIONS	REALISATIONS	TAUX D'EXEC.	PREVISIONS	REALISATIONS	TAUX D'EXEC.
<b>IMPÔT SUR LES REVENUS, BENEFICES &amp; GAINS EN CAPITAL</b>												
<b>IMPÔT SUR LES REVENUS DES PERSONNES PHYSIQUES</b>												
Impôt sur les revenus des nationaux	9 046 316 662,24	12 690 849 487,66	140,29%	8 757 714 782,38	9 779 873 809,84	111,67%	15 749 616 571,99	11 423 129 353,12	72,53%	8 064 611 364,56	9 706 848 830,45	120,36%
IPR / NAT. Institutions Politiques		320 124 319,49			14 245 664,08			252 654 803,77			0,00	
Impôt sur les rev. des Expatriés	2 165 060 828,89	2 379 428 224,27	109,90%	2 095 989 553,97	2 311 170 236,31	110,27%	3 769 365 940,12	2 916 953 455,31	77,39%	1 930 108 663,84	2 391 094 962,67	123,88%
Impôt sur les rev. des Prof. Libérales	99 559 468,42	21 827 517,17	21,92%	96 383 253,08	6 838 908,08	7,10%	173 332 806,29	9 950 460,98	5,74%	88 755 285,76	13 312 794,40	15,00%
<b>S/TOTAL</b>	<b>11 310 936 959,55</b>	<b>15 412 229 548,59</b>	<b>136,26%</b>	<b>10 950 087 589,43</b>	<b>12 112 128 618,31</b>	<b>110,61%</b>	<b>19 692 315 318,40</b>	<b>14 602 688 073,18</b>	<b>74,15%</b>	<b>10 083 475 314,16</b>	<b>12 111 256 587,51</b>	<b>120,11%</b>
<b>IMPÔT SUR LES BENEFICES DES SOCIETES ET AUTRES ENTREPRISES</b>												
Impôt sur les bén. des Stés non pétrolières	12 868 739 645,04	2 047 781 538,32	15,91%	12 458 192 171,23	7 090 472 588,43	56,91%	22 404 446 222,88	32 581 154 968,86	145,42%	11 472 225 422,10	9 870 961 890,06	86,04%
Impôt sur les bén. des Eses Individuelles	1 059 837 778,75	1 533 714 692,33	144,71%	1 026 026 097,52	1 299 561 653,37	126,66%	1 845 175 143,33	1 002 946 966,37	54,36%	944 824 298,58	1 266 779 064,43	134,08%
<b>S/TOTAL</b>	<b>13 928 577 423,79</b>	<b>3 581 496 230,65</b>	<b>25,71%</b>	<b>13 484 218 268,75</b>	<b>8 390 034 241,80</b>	<b>62,22%</b>	<b>24 249 621 366,21</b>	<b>33 584 101 935,24</b>	<b>138,49%</b>	<b>12 417 049 720,68</b>	<b>11 137 740 954,49</b>	<b>89,70%</b>
<b>IMPÔT SUR LES GAINS EN CAPITAL</b>												
Impôt sur les revenus des cap. mobiliers	1 156 217 699,14	1 148 967 862,60	99,37%	1 119 331 238,73	689 785 202,74	61,62%	2 012 972 363,80	982 043 400,26	48,79%	1 030 745 080,52	1 907 465 243,40	185,06%
<b>S/TOTAL</b>	<b>1 156 217 699,14</b>	<b>1 148 967 862,60</b>	<b>99,37%</b>	<b>1 119 331 238,73</b>	<b>689 785 202,74</b>	<b>61,62%</b>	<b>2 012 972 363,80</b>	<b>982 043 400,26</b>	<b>48,79%</b>	<b>1 030 745 080,52</b>	<b>1 907 465 243,40</b>	<b>185,06%</b>
<b>AMENDES ET PENALITES SUR LES IMPÔTS SUR LES REVENUS, BENEFICES ET GAINS EN CAPITAL</b>												
Amendes et pénalités sur les impôts s/rev., bén. et gains en capital	572 669 459,24	1 390 530 506,00	242,82%	554 399 760,24	1 684 139 105,70	303,78%	997 016 215,79	1 140 348 443,05	114,38%	510 523 431,97	1 076 600 374,25	210,88%
<b>S/TOTAL</b>	<b>572 669 459,24</b>	<b>1 390 530 506,00</b>	<b>242,82%</b>	<b>554 399 760,24</b>	<b>1 684 139 105,70</b>	<b>303,78%</b>	<b>997 016 215,79</b>	<b>1 140 348 443,05</b>	<b>114,38%</b>	<b>510 523 431,97</b>	<b>1 076 600 374,25</b>	<b>210,88%</b>
<b>IMPÔT EXCEP. S/ LES REM. DES EXPATRIÉS</b>												
Impôt Excep. s/ les Rém. des Expatriés (IERE)	1 004 341 186,45	1 127 539 531,60	112,27%	972 299 996,06	1 104 104 512,18	113,56%	1 748 555 703,34	1 384 622 456,68	79,19%	895 350 190,42	1 135 485 195,05	126,82%
<b>S/TOTAL</b>	<b>1 004 341 186,45</b>	<b>1 127 539 531,60</b>	<b>112,27%</b>	<b>972 299 996,06</b>	<b>1 104 104 512,18</b>	<b>113,56%</b>	<b>1 748 555 703,34</b>	<b>1 384 622 456,68</b>	<b>79,19%</b>	<b>895 350 190,42</b>	<b>1 135 485 195,05</b>	<b>126,82%</b>
<b>IMPOTS ET TAXES SUR LES BIENS ET SERVICES</b>												
ICA / I sur les ventes locales	6 855 873 337,07	7 843 221 599,33	114,40%	6 637 152 502,17	8 402 992 167,89	126,61%	11 936 059 764,06	8 334 594 375,13	69,83%	6 111 874 710,17	7 697 176 403,97	125,94%
ICA / I sur les prestations de services	9 289 311 055,47	11 906 475 212,99	128,17%	8 992 956 999,64	12 746 170 156,29	141,74%	16 172 669 253,60	12 456 533 362,30	77,02%	8 281 236 032,74	13 275 710 499,40	160,31%
ICA / I sur les travaux immobiliers	407 089 153,73	558 115 123,52	137,10%	394 101 912,69	510 906 659,53	129,64%	708 741 283,47	577 293 827,16	81,45%	362 911 883,16	518 729 255,32	142,94%
<b>S/TOTAL</b>	<b>16 552 273 546,27</b>	<b>20 307 811 935,84</b>	<b>122,69%</b>	<b>16 024 211 414,49</b>	<b>21 660 068 983,71</b>	<b>135,17%</b>	<b>28 817 470 301,12</b>	<b>21 368 421 564,59</b>	<b>74,15%</b>	<b>14 756 022 626,06</b>	<b>21 491 616 158,69</b>	<b>145,65%</b>
<b>TAXES SUR L'UTILISATION OU L'AUTORISATION D'UTILISER DES BIENS OU D'EXERCER DES ACTIVITES</b>												
Immatriculation des véhicules routiers	183 648 669,41	284 949 777,20	155,16%	177 789 781,95	275 138 280,66	154,75%	319 731 912,46	259 149 689,55	81,05%	163 719 135,83	123 087 826,29	75,18%
<b>S/TOTAL</b>	<b>183 648 669,41</b>	<b>284 949 777,20</b>	<b>155,16%</b>	<b>177 789 781,95</b>	<b>275 138 280,66</b>	<b>154,75%</b>	<b>319 731 912,46</b>	<b>259 149 689,55</b>	<b>81,05%</b>	<b>163 719 135,83</b>	<b>123 087 826,29</b>	<b>75,18%</b>
<b>VENTES RESIDUELLES DES ETABLISSEMENTS NON MARCHANDS</b>												
Ventes des Imprimés	35 928 112,54	27 228 052,11	75,78%	34 781 908,93	30 407 923,95	87,42%	62 550 761,57	27 828 269,57	44,49%	32 029 197,68	28 841 450,37	90,05%
<b>S/TOTAL</b>	<b>35 928 112,54</b>	<b>27 228 052,11</b>	<b>75,78%</b>	<b>34 781 908,93</b>	<b>30 407 923,95</b>	<b>87,42%</b>	<b>62 550 761,57</b>	<b>27 828 269,57</b>	<b>44,49%</b>	<b>32 029 197,68</b>	<b>28 841 450,37</b>	<b>90,05%</b>
<b>TOTAL RECETTES en CDF</b>	<b>44 744 593 056,39</b>	<b>43 280 753 444,59</b>	<b>96,73%</b>	<b>43 317 119 958,58</b>	<b>45 945 806 869,05</b>	<b>106,07%</b>	<b>77 900 233 942,70</b>	<b>73 349 203 832,11</b>	<b>94,16%</b>	<b>39 888 914 697,33</b>	<b>49 012 093 790,07</b>	<b>122,87%</b>

## TABLEAU N° 21. REALISATIONS 2010 DE LA DGI PAR NATURE D'IMPÔT

LIBELLE	JANVIER	FÉVRIER	MARS	AVRIL	MAI	JUIN	JUILLET	AOÛT	SEPTEMBRE	OCTOBRE	NOVEMBRE	DÉCEMBRE	CUMUL	TAUX DE PART.
<b>IMPÔT SUR LES REVENUS, BENEFICES &amp; GAINS EN CAPITAL</b>														
<b>IMPÔT SUR LES REVENUS DES PERSONNES PHYSIQUES</b>														
Impôt sur les revenus des nationaux	14 811 169 155,39	9 032 383 789,24	11 308 040 981,00	10 315 749 615,30	11 471 989 094,03	11 634 792 201,49	15 074 762 420,00	15 658 129 204,72	16 089 337 964,14	14 136 279 439,49	16 501 457 860,43	16 896 739 959,91	162 930 831 685,15	20,93%
IPR / NAT. Institutions Politiques	184 747 702,66	234 095 953,07	303 538 514,02	0,00	0,00	862 528 532,91	0,00	0,00	0,00	0,00	257 223 444,28	0,00	1 842 134 146,94	0,24%
Impôt sur les rev. des Expatriés	4 359 383 709,11	2 658 509 026,24	3 328 305 098,47	3 036 243 156,25	3 376 560 082,81	3 366 159 576,77	4 436 967 349,61	4 608 670 180,11	3 883 554 176,88	2 047 492 342,12	4 598 835 412,71	4 078 440 343,11	43 779 120 454,20	5,62%
Impôt sur les rev. des Prof. Libérales	2 464 211,04	189 635,05	5 833 767,62	14 885 613,64	3 082 063,30	3 538 897,92	473 025,70	6 651 255,43	3 198 794,87	269 656,54	414 630,89	3 359 318,15	44 360 870,14	0,01%
<b>S/TOTAL</b>	<b>19 357 764 778,20</b>	<b>11 925 178 403,60</b>	<b>14 945 718 361,11</b>	<b>13 366 878 385,20</b>	<b>14 851 631 240,14</b>	<b>15 867 019 209,10</b>	<b>19 512 202 795,30</b>	<b>20 273 450 640,26</b>	<b>19 976 090 935,89</b>	<b>16 184 041 438,15</b>	<b>21 357 931 348,31</b>	<b>20 978 539 621,18</b>	<b>208 596 447 156,43</b>	<b>26,80%</b>
<b>IMPÔT SUR LES BENEFICES DES SOCIETES ET AUTRES ENTREPRISES</b>														
Impôt sur les bén. des Stés non pétrolières	3 077 770 653,29	2 284 187 234,17	86 655 014 647,88	8 782 755 300,92	3 470 055 115,33	9 471 930 530,52	38 273 778 953,68	531 678 991,56	2 165 443 264,34	5 537 222 284,08	32 234 310 026,36	2 274 110 458,55	194 758 257 460,68	25,02%
Impôt sur les bén. des Eses Individuelles	1 382 883 278,23	1 568 243 407,68	2 391 988 592,89	1 708 028 421,56	1 173 275 489,46	1 776 064 728,86	1 346 390 538,05	1 476 870 842,70	1 667 699 180,76	1 166 601 861,60	2 087 247 222,78	2 078 069 936,13	19 823 363 500,70	2,55%
<b>S/TOTAL</b>	<b>4 460 653 931,53</b>	<b>3 852 430 641,85</b>	<b>89 047 003 240,77</b>	<b>10 490 783 722,48</b>	<b>4 643 330 604,79</b>	<b>11 247 995 259,38</b>	<b>39 620 169 491,73</b>	<b>2 008 549 834,26</b>	<b>3 833 142 445,10</b>	<b>6 703 824 145,68</b>	<b>34 321 557 249,14</b>	<b>4 352 180 394,68</b>	<b>214 581 620 961,37</b>	<b>27,57%</b>
<b>IMPÔT SUR LES GAINS EN CAPITAL</b>														
Impôts sur les revenus des cap. mobiliers.	3 135 156 396,53	493 529 291,48	2 703 683 310,49	1 782 494 422,49	860 049 075,83	984 791 184,04	3 701 528 059,32	1 085 895 570,97	2 356 823 066,65	1 279 967 255,20	2 496 824 015,06	2 475 094 163,44	23 355 835 811,51	3,00%
<b>S/TOTAL</b>	<b>3 135 156 396,53</b>	<b>493 529 291,48</b>	<b>2 703 683 310,49</b>	<b>1 782 494 422,49</b>	<b>860 049 075,83</b>	<b>984 791 184,04</b>	<b>3 701 528 059,32</b>	<b>1 085 895 570,97</b>	<b>2 356 823 066,65</b>	<b>1 279 967 255,20</b>	<b>2 496 824 015,06</b>	<b>2 475 094 163,44</b>	<b>23 355 835 811,51</b>	<b>3,00%</b>
<b>AMENDES ET PEN. SUR IMPÔTS S/LES REV., BEN. ET GAINS EN CAP.</b>														
Amendes et pénalités	786 032 884,49	750 447 899,28	1 001 864 314,26	818 811 797,91	1 895 673 270,06	1 615 640 110,06	1 957 665 080,65	1 800 221 392,67	1 205 042 293,72	1 204 140 746,41	1 219 393 579,41	1 199 962 176,92	15 454 895 545,85	1,99%
<b>S/TOTAL</b>	<b>786 032 884,49</b>	<b>750 447 899,28</b>	<b>1 001 864 314,26</b>	<b>818 811 797,91</b>	<b>1 895 673 270,06</b>	<b>1 615 640 110,06</b>	<b>1 957 665 080,65</b>	<b>1 800 221 392,67</b>	<b>1 205 042 293,72</b>	<b>1 204 140 746,41</b>	<b>1 219 393 579,41</b>	<b>1 199 962 176,92</b>	<b>15 454 895 545,85</b>	<b>1,99%</b>
<b>IMPÔT SUR LES SALAIRES &amp; LA MAIN D'ŒUVRE</b>														
Impôt Excep. s/ les Rém. des Expatriés (IERE)	1 975 459 386,06	1 064 746 056,93	1 362 878 542,64	1 261 440 073,33	1 568 087 968,54	2 080 565 920,81	773 116 775,38	1 220 047 707,31	1 073 647 779,52	738 915 431,22	1 123 157 555,81	1 127 526 028,69	15 369 589 226,25	1,97%
<b>S/TOTAL</b>	<b>1 975 459 386,06</b>	<b>1 064 746 056,93</b>	<b>1 362 878 542,64</b>	<b>1 261 440 073,33</b>	<b>1 568 087 968,54</b>	<b>2 080 565 920,81</b>	<b>773 116 775,38</b>	<b>1 220 047 707,31</b>	<b>1 073 647 779,52</b>	<b>738 915 431,22</b>	<b>1 123 157 555,81</b>	<b>1 127 526 028,69</b>	<b>15 369 589 226,25</b>	<b>1,97%</b>
<b>IMPÔTS &amp; TAXES SUR LES BIENS ET SERVICES</b>														
ICA / I sur les ventes locales	10 631 714 134,98	7 783 878 287,53	8 896 618 661,05	12 425 790 295,06	8 212 448 308,25	8 137 733 733,71	7 487 204 691,73	8 719 829 179,59	9 962 662 683,96	8 475 164 790,33	8 808 245 533,92	10 462 613 256,95	110 003 903 557,06	14,13%
ICA / I sur les prestations de services	16 879 154 574,29	12 335 244 774,03	12 812 095 023,01	20 984 758 556,56	12 078 997 803,77	12 972 747 977,83	12 016 103 607,70	15 393 096 441,81	17 359 683 585,94	14 588 432 251,92	15 621 220 160,30	18 296 386 666,94	181 337 921 424,10	23,29%
ICA / I sur les travaux immobiliers	473 472 681,07	476 864 799,59	382 635 250,96	669 150 374,30	382 626 279,86	442 763 551,07	435 446 576,47	507 134 494,11	581 090 138,04	494 329 160,20	513 558 467,16	610 250 650,31	5 969 322 423,14	0,77%
<b>S/TOTAL</b>	<b>27 984 341 390,34</b>	<b>20 595 987 861,16</b>	<b>22 091 348 935,02</b>	<b>34 079 699 225,92</b>	<b>20 674 072 391,88</b>	<b>21 553 245 262,62</b>	<b>19 938 754 875,90</b>	<b>24 620 060 115,51</b>	<b>27 903 436 407,94</b>	<b>23 557 926 202,45</b>	<b>24 943 024 161,37</b>	<b>29 369 250 574,21</b>	<b>297 311 147 404,30</b>	<b>38,19%</b>
<b>TAXES SUR L'UTILISATION OU L'AUTORISATION D'UTILISER DES BIENS OU D'EXERCER DES ACTIVITES</b>														
Immatriculation des véhicules routiers ( plaques )	135 082 005,15	391 869 832,63	217 488 333,97	340 088 974,35	122 364 514,36	91 413 077,33	217 876 126,46	220 197 378,74	264 038 623,09	200 398 809,31	202 477 855,36	277 288 721,50	2 680 584 252,26	0,34%
<b>S/TOTAL</b>	<b>135 082 005,15</b>	<b>391 869 832,63</b>	<b>217 488 333,97</b>	<b>340 088 974,35</b>	<b>122 364 514,36</b>	<b>91 413 077,33</b>	<b>217 876 126,46</b>	<b>220 197 378,74</b>	<b>264 038 623,09</b>	<b>200 398 809,31</b>	<b>202 477 855,36</b>	<b>277 288 721,50</b>	<b>2 680 584 252,26</b>	<b>0,34%</b>
<b>VENTES RESIDUELLES DES ETABLISSEMENTS NON MARCHANDS</b>														
Ventes des Imprimés	162 551 675,94	155 731 187,90	209 720 656,75	189 578 828,51	165 703 325,86	138 953 772,41	34 356 652,58	10 119 135,50	11 186 985,74	2 232 790,00	14 528 199,22	11 748 375,81	1 106 411 586,20	0,14%
<b>S/TOTAL</b>	<b>162 551 675,94</b>	<b>155 731 187,90</b>	<b>209 720 656,75</b>	<b>189 578 828,51</b>	<b>165 703 325,86</b>	<b>138 953 772,41</b>	<b>34 356 652,58</b>	<b>10 119 135,50</b>	<b>11 186 985,74</b>	<b>2 232 790,00</b>	<b>14 528 199,22</b>	<b>11 748 375,81</b>	<b>1 106 411 586,20</b>	<b>0,14%</b>
<b>TOTAL RECETTES en CDF</b>	<b>57 997 042 448,24</b>	<b>39 229 921 174,83</b>	<b>131 579 705 695,01</b>	<b>62 329 775 430,20</b>	<b>44 780 912 391,46</b>	<b>53 579 623 795,74</b>	<b>85 755 669 857,31</b>	<b>51 238 541 775,21</b>	<b>56 623 408 537,63</b>	<b>49 871 446 818,43</b>	<b>85 678 893 963,69</b>	<b>59 791 590 056,42</b>	<b>778 456 531 944,17</b>	<b>100,00%</b>
<b>RECETTES en USD</b>	<b>63 062 883,91</b>	<b>42 803 126,15</b>	<b>146 287 445,46</b>	<b>69 617 316,08</b>	<b>49 864 609,31</b>	<b>59 427 925,99</b>	<b>95 492 038,06</b>	<b>56 696 109,25</b>	<b>62 578 365,83</b>	<b>54 851 405,97</b>	<b>94 244 804,22</b>	<b>65 337 431,22</b>	<b>860 263 461,44</b>	
<b>TAUX DE CHANGE MOYEN</b>	<b>919,67</b>	<b>916,52</b>	<b>899,46</b>	<b>895,32</b>	<b>898,05</b>	<b>901,59</b>	<b>898,04</b>	<b>903,74</b>	<b>904,84</b>	<b>909,21</b>	<b>909,11</b>	<b>915,12</b>		

**TABLEAU N° 22. PREVISIONS ET REALISATIONS DE LA DGI PAR NATURE D'IMPÔT AU 1er QUADRIMESTRE 2010**

LIBELLE	JANVIER			FEVRIER			MARS			AVRIL		
	PREVISIONS	REALISATIONS	TAUX D'EXEC.	PREVISIONS	REALISATIONS	TAUX D'EXEC.	PREVISIONS	REALISATIONS	TAUX D'EXEC.	PREVISIONS	REALISATIONS	TAUX D'EXEC.
<b>IMPÔT SUR LES REVENUS, BENEFICES &amp; GAINS EN CAPITAL</b>												
<b>IMPÔT SUR LES REVENUS DES PERSONNES PHYSIQUES</b>												
Impôt sur les revenus des nationaux	7 505 740 208,26	14 811 169 155,39	197,33%	6 804 329 115,06	9 032 383 789,24	132,74%	13 566 595 722,42	11 308 040 981,00	83,35%	9 108 628 952,23	10 315 749 615,30	113,25%
IPR / NAT. Institutions Politiques	1 782 620 876,17	184 747 702,66	10,36%	1 782 620 876,17	234 095 953,07	13,13%	1 782 620 876,17	303 538 514,02	17,03%	1 782 620 876,17	0,00	0,00%
Impôt sur les rev. des Expatriés	1 974 847 187,41	4 359 383 709,11	220,75%	1 790 297 804,37	2 658 509 026,24	148,50%	3 569 528 475,77	3 328 305 098,47	93,24%	2 396 585 782,13	3 036 243 156,25	126,69%
Impôt sur les rev. des Prof. Libérales	137 212 518,49	2 464 211,04	1,80%	124 390 014,66	189 635,05	0,15%	248 011 084,15	5 833 767,62	2,35%	166 514 945,08	14 885 613,64	8,94%
<b>S/TOTAL</b>	<b>11 400 420 790,33</b>	<b>19 357 764 778,20</b>	<b>169,80%</b>	<b>10 501 637 810,26</b>	<b>11 925 178 403,60</b>	<b>113,56%</b>	<b>19 166 756 158,51</b>	<b>14 945 718 361,11</b>	<b>77,98%</b>	<b>13 454 350 555,61</b>	<b>13 366 878 385,20</b>	<b>99,35%</b>
<b>IMPÔT SUR LES BENEFICES DES SOCIETES ET AUTRES ENTREPRISES</b>												
Impôt sur les bén. des Stés non pétrolières	13 409 832 730,25	3 077 770 653,29	22,95%	11 605 938 915,03	2 284 187 234,17	19,68%	22 547 546 982,41	8 655 014 647,88	384,32%	15 334 384 886,19	8 782 755 300,92	57,27%
Impôt sur les bén. des Eses Individuelles	1 127 051 656,75	1 382 883 278,23	122,70%	1 021 728 728,86	1 568 243 407,68	153,49%	2 037 141 409,25	2 391 988 592,89	117,42%	1 367 739 232,43	1 708 028 421,56	124,88%
<b>S/TOTAL</b>	<b>14 536 884 387,00</b>	<b>4 460 653 931,53</b>	<b>30,69%</b>	<b>12 627 667 643,89</b>	<b>3 852 430 641,85</b>	<b>30,51%</b>	<b>24 584 688 391,66</b>	<b>89 047 003 240,77</b>	<b>362,21%</b>	<b>16 702 124 118,62</b>	<b>10 490 783 722,48</b>	<b>62,81%</b>
<b>IMPÔT SUR LES GAINS EN CAPITAL</b>												
Impôts sur les revenus des cap. mobiliers.	990 876 917,84	3 135 156 396,53	316,40%	898 279 513,34	493 529 291,48	54,94%	1 791 006 107,60	2 703 683 310,49	150,96%	1 202 483 690,02	1 782 494 422,49	148,23%
<b>S/TOTAL</b>	<b>990 876 917,84</b>	<b>3 135 156 396,53</b>	<b>316,40%</b>	<b>898 279 513,34</b>	<b>493 529 291,48</b>	<b>54,94%</b>	<b>1 791 006 107,60</b>	<b>2 703 683 310,49</b>	<b>150,96%</b>	<b>1 202 483 690,02</b>	<b>1 782 494 422,49</b>	<b>148,23%</b>
<b>AMENDES ET PEN. SUR IMPÔTS S/LES REV., BEN. ET GAINS EN CAP.</b>												
Amendes et pénalités	1 095 175 608,70	786 032 884,49	71,77%	992 831 496,11	750 447 899,28	75,59%	1 979 525 578,57	1 001 864 314,26	50,61%	1 329 055 893,28	818 811 797,91	61,61%
<b>S/TOTAL</b>	<b>1 095 175 608,70</b>	<b>786 032 884,49</b>	<b>71,77%</b>	<b>992 831 496,11</b>	<b>750 447 899,28</b>	<b>75,59%</b>	<b>1 979 525 578,57</b>	<b>1 001 864 314,26</b>	<b>50,61%</b>	<b>1 329 055 893,28</b>	<b>818 811 797,91</b>	<b>61,61%</b>
<b>IMPÔT SUR LES SALAIRES &amp; LA MAIN D'ŒUVRE</b>												
Impôt Excep.s/ les Rém. des Expatriés (IERE)	1 194 566 259,30	1 975 459 386,06	165,37%	1 082 934 094,77	1 064 746 056,93	98,32%	2 159 173 786,18	1 362 878 542,64	63,12%	1 449 671 919,48	1 261 440 073,33	87,02%
<b>S/TOTAL</b>	<b>1 194 566 259,30</b>	<b>1 975 459 386,06</b>	<b>165,37%</b>	<b>1 082 934 094,77</b>	<b>1 064 746 056,93</b>	<b>98,32%</b>	<b>2 159 173 786,18</b>	<b>1 362 878 542,64</b>	<b>63,12%</b>	<b>1 449 671 919,48</b>	<b>1 261 440 073,33</b>	<b>87,02%</b>
<b>IMPÔTS &amp; TAXES SUR LES BIENS ET SERVICES</b>												
ICA / I sur les ventes locales	9 015 999 452,48	10 631 714 134,98	117,92%	8 173 454 699,15	7 783 878 287,53	95,23%	16 296 383 329,48	8 896 618 661,05	54,59%	10 941 411 688,58	12 425 790 295,06	113,57%
ICA / I sur les prestations de services	12 048 912 991,22	16 879 154 574,29	140,09%	10 922 942 600,74	12 335 244 774,03	112,93%	21 778 362 547,96	12 812 095 023,01	58,83%	14 622 019 237,21	20 984 758 556,56	143,51%
ICA / I sur les travaux immobiliers	672 742 512,35	473 472 681,07	70,38%	609 874 754,08	476 864 799,59	78,19%	1 215 979 428,69	382 635 250,96	31,47%	816 410 074,87	669 150 374,30	81,96%
<b>S/TOTAL</b>	<b>21 737 654 956,05</b>	<b>27 984 341 390,34</b>	<b>128,74%</b>	<b>19 706 272 053,97</b>	<b>20 595 987 861,16</b>	<b>104,51%</b>	<b>39 290 725 306,13</b>	<b>22 091 348 935,02</b>	<b>56,23%</b>	<b>26 379 841 000,66</b>	<b>34 079 699 225,92</b>	<b>129,19%</b>
<b>TAXES SUR L'UTILISATION OU L'AUTORISATION D'UTILISER DES BIENS OU D'EXERCER DES ACTIVITES</b>												
Immatriculation des véhicules routiers ( plaques )	364 596 714,23	135 082 005,15	37,05%	330 525 167,28	391 869 832,63	118,56%	659 007 118,08	217 488 333,97	33,00%	442 458 184,67	340 088 974,35	76,86%
<b>S/TOTAL</b>	<b>364 596 714,23</b>	<b>135 082 005,15</b>	<b>37,05%</b>	<b>330 525 167,28</b>	<b>391 869 832,63</b>	<b>118,56%</b>	<b>659 007 118,08</b>	<b>217 488 333,97</b>	<b>33,00%</b>	<b>442 458 184,67</b>	<b>340 088 974,35</b>	<b>76,86%</b>
<b>VENTES RESIDUELLES DES ETABLISSEMENTS NON MARCHANDS</b>												
Ventes des Imprimés	179 824 366,55	162 551 675,94	90,39%	163 019 787,38	155 731 187,90	95,53%	325 031 830,87	209 720 656,75	64,52%	218 226 768,58	189 578 828,51	86,87%
<b>S/TOTAL</b>	<b>179 824 366,55</b>	<b>162 551 675,94</b>	<b>90,39%</b>	<b>163 019 787,38</b>	<b>155 731 187,90</b>	<b>95,53%</b>	<b>325 031 830,87</b>	<b>209 720 656,75</b>	<b>64,52%</b>	<b>218 226 768,58</b>	<b>189 578 828,51</b>	<b>86,87%</b>
<b>TOTAL RECETTES en CDF</b>	<b>51 500 000 000,00</b>	<b>57 997 042 448,24</b>	<b>112,62%</b>	<b>46 303 167 567,00</b>	<b>39 229 921 174,83</b>	<b>84,72%</b>	<b>89 955 914 277,60</b>	<b>131 579 705 695,01</b>	<b>146,27%</b>	<b>61 178 212 130,92</b>	<b>62 329 775 430,20</b>	<b>101,88%</b>

**TABLEAU N° 23. PREVISIONS ET REALISATIONS DE LA DGI PAR NATURE D'IMPÔT AU 2<sup>ème</sup> QUADRIMESTRE 2010**

LIBELLE	MAI			JUIN			JUILLET			AOÛT		
	PREVISIONS	REALISATIONS	TAUX D'EXEC.	PREVISIONS	REALISATIONS	TAUX D'EXEC.	PREVISIONS	REALISATIONS	TAUX D'EXEC.	PREVISIONS	REALISATIONS	TAUX D'EXEC.
<b>IMPÔT SUR LES REVENUS, BENEFICES &amp; GAINS EN CAPITAL</b>												
<b>IMPÔT SUR LES REVENUS DES PERSONNES PHYSIQUES</b>												
Impôt sur les revenus des nationaux	8 119 019 701,63	11 471 989 094,03	141,30%	7 869 728 966,77	11 634 792 201,49	147,84%	14 624 556 414,69	15 074 762 420,00	103,08%	8 340 493 231,72	15 658 129 204,72	187,74%
IPR / NAT. Institutions Politiques	1 782 620 876,17	0,00	0,00%	1 782 620 876,17	862 528 532,91	48,39%	1 782 620 876,17	0,00	0,00%	1 782 620 876,17	0,00	0,00%
Impôt sur les rev. des Expatriés	2 136 208 125,70	3 376 560 082,81	158,06%	2 070 616 845,83	3 366 159 576,77	162,57%	3 847 890 188,21	4 436 967 349,61	115,31%	2 194 480 376,78	4 608 670 180,11	210,01%
Impôt sur les rev.des Prof. Libérales	148 423 887,59	3 082 063,30	2,08%	143 866 600,95	3 538 897,92	2,46%	267 351 675,09	473 025,70	0,18%	152 472 647,60	6 651 255,43	4,36%
<b>S/TOTAL</b>	<b>12 186 272 591,09</b>	<b>14 851 631 240,14</b>	<b>121,87%</b>	<b>11 866 833 289,72</b>	<b>15 867 019 209,10</b>	<b>133,71%</b>	<b>20 522 419 154,16</b>	<b>19 512 202 795,30</b>	<b>95,08%</b>	<b>12 470 067 132,27</b>	<b>20 273 450 640,26</b>	<b>162,58%</b>
<b>IMPÔT SUR LES BENEFICES DES SOCIETES ET AUTRES ENTREPRISES</b>												
Impôt sur les bén.des Stés non pétrolières	13 733 158 967,62	3 470 055 115,33	25,27%	13 329 796 948,05	9 471 930 530,52	71,06%	24 259 368 168,67	38 273 778 953,68	157,77%	14 091 511 677,49	53 168 991,56	3,77%
Impôt sur les bén.des Eses Individuelles	1 219 140 864,45	1 173 275 489,46	96,24%	1 181 707 709,57	1 776 064 728,86	150,30%	2 196 003 335,98	1 346 390 538,05	61,31%	1 252 397 026,02	1 476 870 842,70	117,92%
<b>S/TOTAL</b>	<b>14 952 299 832,07</b>	<b>4 643 330 604,79</b>	<b>31,05%</b>	<b>14 511 504 657,62</b>	<b>11 247 995 259,38</b>	<b>77,51%</b>	<b>26 455 371 504,65</b>	<b>39 620 169 491,73</b>	<b>149,76%</b>	<b>15 343 908 703,51</b>	<b>2 008 549 834,26</b>	<b>13,09%</b>
<b>IMPÔT SUR LES GAINS EN CAPITAL</b>												
Impôts sur les revenus des cap.mobiliers.	1 071 839 551,41	860 049 075,83	80,24%	1 038 929 215,04	984 791 184,04	94,79%	1 930 673 722,10	3 701 528 059,32	191,72%	1 101 077 574,95	1 085 895 570,97	98,62%
<b>S/TOTAL</b>	<b>1 071 839 551,41</b>	<b>860 049 075,83</b>	<b>80,24%</b>	<b>1 038 929 215,04</b>	<b>984 791 184,04</b>	<b>94,79%</b>	<b>1 930 673 722,10</b>	<b>3 701 528 059,32</b>	<b>191,72%</b>	<b>1 101 077 574,95</b>	<b>1 085 895 570,97</b>	<b>98,62%</b>
<b>AMENDES ET PEN. SUR IMPÔTS S/LES REV., BEN. ET GAINS EN CAP.</b>												
Amendes et pénalités	1 184 660 286,27	1 895 673 270,06	160,02%	1 148 285 841,55	1 615 640 110,06	140,70%	2 133 894 463,31	1 957 665 080,65	91,74%	1 216 975 874,26	1 800 221 392,67	147,93%
<b>S/TOTAL</b>	<b>1 184 660 286,27</b>	<b>1 895 673 270,06</b>	<b>160,02%</b>	<b>1 148 285 841,55</b>	<b>1 615 640 110,06</b>	<b>140,70%</b>	<b>2 133 894 463,31</b>	<b>1 957 665 080,65</b>	<b>91,74%</b>	<b>1 216 975 874,26</b>	<b>1 800 221 392,67</b>	<b>147,93%</b>
<b>IMPÔT SUR LES SALAIRES &amp; LA MAIN D'ŒUVRE</b>												
Impôt Excep.s/ les Rém.desExpatriés (IERE)	1 292 171 954,40	1 568 087 968,54	121,35%	1 252 496 413,77	2 080 565 920,81	166,11%	2 327 552 135,49	773 116 775,38	33,22%	1 327 420 284,22	1 220 047 707,31	91,91%
<b>S/TOTAL</b>	<b>1 292 171 954,40</b>	<b>1 568 087 968,54</b>	<b>121,35%</b>	<b>1 252 496 413,77</b>	<b>2 080 565 920,81</b>	<b>166,11%</b>	<b>2 327 552 135,49</b>	<b>773 116 775,38</b>	<b>33,22%</b>	<b>1 327 420 284,22</b>	<b>1 220 047 707,31</b>	<b>91,91%</b>
<b>IMPÔTS &amp; TAXES SUR LES BIENS ET SERVICES</b>												
ICA / I sur les ventes locales	9 752 679 303,23	8 212 448 308,25	84,21%	9 453 227 807,89	8 137 733 733,71	86,08%	17 567 220 416,51	7 487 204 691,73	42,62%	10 018 716 385,60	8 719 829 179,59	87,04%
ICA / I sur les prestations de services	13 033 406 332,29	12 078 997 803,77	92,68%	12 633 221 634,91	12 972 747 977,83	102,69%	23 476 699 550,80	12 016 103 607,70	51,18%	13 388 936 262,70	15 393 096 441,81	114,97%
ICA / I sur les travaux immobiliers	727 710 999,90	382 626 279,86	52,58%	705 366 971,11	442 763 551,07	62,77%	1 310 804 870,87	435 446 576,47	33,22%	747 561 761,44	507 134 494,11	67,84%
<b>S/TOTAL</b>	<b>23 513 796 635,42</b>	<b>20 674 072 391,88</b>	<b>87,92%</b>	<b>22 791 816 413,91</b>	<b>21 553 245 262,62</b>	<b>94,57%</b>	<b>42 354 724 838,18</b>	<b>19 938 754 875,90</b>	<b>47,08%</b>	<b>24 155 214 409,74</b>	<b>24 620 060 115,51</b>	<b>101,92%</b>
<b>TAXES SUR L'UTILISATION OU L'AUTORISATION D'UTILISER DES BIENS OU D'EXERCER DES ACTIVITES</b>												
Immatriculation des véhicules routiers ( plaques )	394 387 205,51	122 364 514,36	31,03%	382 277 729,26	91 413 077,33	23,91%	710 398 317,55	217 876 126,46	30,67%	405 145 441,09	220 197 378,74	54,35%
<b>S/TOTAL</b>	<b>394 387 205,51</b>	<b>122 364 514,36</b>	<b>31,03%</b>	<b>382 277 729,26</b>	<b>91 413 077,33</b>	<b>23,91%</b>	<b>710 398 317,55</b>	<b>217 876 126,46</b>	<b>30,67%</b>	<b>405 145 441,09</b>	<b>220 197 378,74</b>	<b>54,35%</b>
<b>VENTES RESIDUELLES DES ETABLISSEMENTS NON MARCHANDS</b>												
Ventes des Imprimés	194 517 467,21	165 703 325,86	85,19%	188 544 898,58	138 953 772,41	73,70%	350 378 712,87	34 356 652,58	9,81%	199 823 584,41	10 119 135,50	5,06%
<b>S/TOTAL</b>	<b>194 517 467,21</b>	<b>165 703 325,86</b>	<b>85,19%</b>	<b>188 544 898,58</b>	<b>138 953 772,41</b>	<b>73,70%</b>	<b>350 378 712,87</b>	<b>34 356 652,58</b>	<b>9,81%</b>	<b>199 823 584,41</b>	<b>10 119 135,50</b>	<b>5,06%</b>
<b>TOTAL RECETTES en CDF</b>	<b>54 789 945 523,38</b>	<b>44 780 912 391,46</b>	<b>81,73%</b>	<b>53 180 688 459,45</b>	<b>53 579 623 795,74</b>	<b>100,75%</b>	<b>96 785 412 848,31</b>	<b>85 755 669 857,31</b>	<b>88,60%</b>	<b>56 219 633 004,45</b>	<b>51 238 541 775,21</b>	<b>91,14%</b>

**TABLEAU N° 24. PREVISIONS ET REALISATIONS DE LA DGI PAR NATURE D'IMPÔT AU 3<sup>ème</sup> QUADRIMESTRE 2010**

LIBELLE	SEPTEMBRE			OCTOBRE			NOVEMBRE			DECEMBRE		
	PREVISIONS	REALISATIONS	TAUX D'EXEC.	PREVISIONS	REALISATIONS	TAUX D'EXEC.	PREVISIONS	REALISATIONS	TAUX D'EXEC.	PREVISIONS	REALISATIONS	TAUX D'EXEC.
<b>IMPÔT SUR LES REVENUS, BENEFICES &amp; GAINS EN CAPITAL</b>												
<b>IMPÔT SUR LES REVENUS DES PERSONNES PHYSIQUES</b>												
Impôt sur les revenus des nationaux	8 718 395 884,54	16 089 337 964,14	184,54%	9 080 287 210,12	14 136 279 439,49	155,68%	16 191 793 540,41	16 501 457 860,43	101,91%	9 277 482 352,78	16 896 739 959,91	182,13%
IPR / NAT. Institutions Politiques	1 782 620 876,17	0,00	0,00%	1 782 620 876,17	0,00	0,00%	1 782 620 876,17	257 223 444,28	14,43%	1 782 620 876,17	0,00	0,00%
Impôt sur les rev. des Expatriés	2 293 910 941,97	3 883 554 176,88	169,30%	2 389 128 741,50	2 047 492 342,12	85,70%	4 260 248 429,21	4 598 835 412,71	107,95%	2 441 013 067,63	4 078 440 343,11	167,08%
Impôt sur les rev. des Prof. Libérales	159 381 090,12	3 198 794,87	2,01%	165 996 829,38	269 656,54	0,16%	296 002 354,05	414 630,89	0,14%	169 601 755,93	3 359 318,15	1,98%
<b>S/TOTAL</b>	<b>12 954 308 792,80</b>	<b>19 976 090 935,89</b>	<b>154,20%</b>	<b>13 418 033 657,17</b>	<b>16 184 041 438,15</b>	<b>120,61%</b>	<b>22 530 665 199,84</b>	<b>21 357 931 348,31</b>	<b>94,79%</b>	<b>13 670 718 052,51</b>	<b>20 978 539 621,18</b>	<b>153,46%</b>
<b>IMPÔT SUR LES BENEFICES DES SOCIETES ET AUTRES ENTREPRISES</b>												
Impôt sur les bén. des Stés non pétrolières	14 702 972 738,53	2 165 443 264,34	14,73%	15 288 526 854,84	5 537 222 284,08	36,22%	26 126 234 631,82	32 234 310 026,36	123,38%	15 607 596 197,85	2 274 110 458,55	14,57%
Impôt sur les bén. des Eses Individuelles	1 309 142 370,13	1 667 699 180,76	127,39%	1 363 483 475,30	1 166 601 861,60	85,56%	2 431 337 513,56	2 087 247 222,78	85,85%	1 393 094 027,50	2 078 069 936,13	149,17%
<b>S/TOTAL</b>	<b>16 012 115 108,66</b>	<b>3 833 142 445,10</b>	<b>23,94%</b>	<b>16 652 010 330,14</b>	<b>6 703 824 145,68</b>	<b>40,26%</b>	<b>28 557 572 145,38</b>	<b>34 321 557 249,14</b>	<b>120,18%</b>	<b>17 000 690 225,35</b>	<b>4 352 180 394,68</b>	<b>25,60%</b>
<b>IMPÔT SUR LES GAINS EN CAPITAL</b>												
Impôts sur les revenus des cap. mobiliers.	1 150 966 727,19	2 356 823 066,65	204,77%	1 198 742 129,92	1 279 967 255,20	106,78%	2 137 573 914,43	2 496 824 015,06	116,81%	1 224 775 020,72	2 475 094 163,44	202,09%
<b>S/TOTAL</b>	<b>1 150 966 727,19</b>	<b>2 356 823 066,65</b>	<b>204,77%</b>	<b>1 198 742 129,92</b>	<b>1 279 967 255,20</b>	<b>106,78%</b>	<b>2 137 573 914,43</b>	<b>2 496 824 015,06</b>	<b>116,81%</b>	<b>1 224 775 020,72</b>	<b>2 475 094 163,44</b>	<b>202,09%</b>
<b>AMENDES ET PEN. SUR IMPÔTS S/LES REV., BEN. ET GAINS EN CAP.</b>												
Amendes et pénalités	1 272 116 307,63	1 205 042 293,72	94,73%	1 324 920 500,39	1 204 140 746,41	90,88%	2 362 572 758,26	1 219 393 579,41	51,61%	1 353 693 586,64	1 199 962 176,92	88,64%
<b>S/TOTAL</b>	<b>1 272 116 307,63</b>	<b>1 205 042 293,72</b>	<b>94,73%</b>	<b>1 324 920 500,39</b>	<b>1 204 140 746,41</b>	<b>90,88%</b>	<b>2 362 572 758,26</b>	<b>1 219 393 579,41</b>	<b>51,61%</b>	<b>1 353 693 586,64</b>	<b>1 199 962 176,92</b>	<b>88,64%</b>
<b>IMPÔT SUR LES SALAIRES &amp; LA MAIN D'ŒUVRE</b>												
Impôt Excep.s/ les Rém. des Expatriés (IERE)	1 387 564 886,33	1 073 647 779,52	77,38%	1 445 161 226,60	738 915 431,22	51,13%	2 576 983 709,03	1 123 157 555,81	43,58%	1 476 545 561,44	1 127 526 028,69	76,36%
<b>S/TOTAL</b>	<b>1 387 564 886,33</b>	<b>1 073 647 779,52</b>	<b>77,38%</b>	<b>1 445 161 226,60</b>	<b>738 915 431,22</b>	<b>51,13%</b>	<b>2 576 983 709,03</b>	<b>1 123 157 555,81</b>	<b>43,58%</b>	<b>1 476 545 561,44</b>	<b>1 127 526 028,69</b>	<b>76,36%</b>
<b>IMPÔTS &amp; TAXES SUR LES BIENS ET SERVICES</b>												
ICA / I sur les ventes locales	10 472 658 304,24	9 962 662 683,96	95,13%	10 907 367 194,07	8 475 164 790,33	77,70%	19 449 807 433,28	8 808 245 533,92	45,29%	11 144 240 740,04	10 462 613 256,95	93,88%
ICA / I sur les prestations de services	13 995 580 784,98	17 359 683 585,94	124,04%	14 576 522 434,07	14 588 432 251,92	100,08%	25 992 574 499,88	15 621 220 160,30	60,10%	14 893 078 436,57	18 296 386 666,94	122,85%
ICA / I sur les travaux immobiliers	781 433 328,13	581 090 138,04	74,36%	813 869 793,13	494 329 160,20	60,74%	1 451 276 964,51	513 558 467,16	35,39%	831 544 473,05	610 250 650,31	73,39%
<b>S/TOTAL</b>	<b>25 249 672 417,35</b>	<b>27 903 436 407,94</b>	<b>110,51%</b>	<b>26 297 759 421,27</b>	<b>23 557 926 202,45</b>	<b>89,58%</b>	<b>46 893 658 897,67</b>	<b>24 943 024 161,37</b>	<b>53,19%</b>	<b>26 868 863 649,66</b>	<b>29 369 250 574,21</b>	<b>109,31%</b>
<b>TAXES SUR L'UTILISATION OU L'AUTORISATION D'UTILISER DES BIENS OU D'EXERCER DES ACTIVITES</b>												
Immatriculation des véhicules routiers ( plaques )	423 502 333,51	264 038 623,09	62,35%	441 081 464,22	200 398 809,31	45,43%	786 527 985,06	202 477 855,36	25,74%	450 660 359,71	277 288 721,50	61,53%
<b>S/TOTAL</b>	<b>423 502 333,51</b>	<b>264 038 623,09</b>	<b>62,35%</b>	<b>441 081 464,22</b>	<b>200 398 809,31</b>	<b>45,43%</b>	<b>786 527 985,06</b>	<b>202 477 855,36</b>	<b>25,74%</b>	<b>450 660 359,71</b>	<b>277 288 721,50</b>	<b>61,53%</b>
<b>VENTES RESIDUELLES DES ETABLISSEMENTS NON MARCHANDS</b>												
Ventes des Imprimés	208 877 468,94	11 186 985,74	5,36%	217 547 750,16	2 232 790,00	1,03%	387 926 964,68	14 528 199,22	3,75%	222 272 199,80	11 748 375,81	5,29%
<b>S/TOTAL</b>	<b>208 877 468,94</b>	<b>11 186 985,74</b>	<b>5,36%</b>	<b>217 547 750,16</b>	<b>2 232 790,00</b>	<b>1,03%</b>	<b>387 926 964,68</b>	<b>14 528 199,22</b>	<b>3,75%</b>	<b>222 272 199,80</b>	<b>11 748 375,81</b>	<b>5,29%</b>
<b>TOTAL RECETTES en CDF</b>	<b>58 659 124 042,41</b>	<b>56 623 408 537,63</b>	<b>96,53%</b>	<b>60 995 256 479,87</b>	<b>49 871 446 818,43</b>	<b>81,76%</b>	<b>106 233 481 574,35</b>	<b>85 678 893 963,69</b>	<b>80,65%</b>	<b>62 268 218 655,83</b>	<b>59 791 590 056,42</b>	<b>96,02%</b>

## TABLEAU N° 25. REALISATIONS 2011 DE LA DGI PAR NATURE D'IMPÔT

LIBELLE	JANVIER	FÉVRIER	MARS	AVRIL	MAI	JUIN	JUILLET	AOÛT	SEPTEMBRE	OCTOBRE	NOVEMBRE	DÉCEMBRE	CUMUL	TAUX DE PART.
<b>IMPÔT SUR LES REVENUS, BÉNÉFICES &amp; GAINS EN CAPITAL</b>														
<b>IMPÔT SUR LES REVENUS DES PERSONNES PHYSIQUES</b>														
Impôt sur les revenus des nationaux	25 757 569 160,46	19 186 344 288,52	19 547 596 409,03	18 157 412 154,57	17 568 346 572,85	15 865 625 380,50	17 775 974 824,94	18 627 838 603,72	19 078 539 311,95	17 595 631 891,15	19 582 187 809,26	20 139 700 946,15	228 882 767 353,09	23,94%
IPR / NAT. Institutions Politiques	629 874 034,83	493 967 628,34	647 428 095,47	862 232 411,11	794 440 126,15	2 489 364 090,36	1 274 395 650,72	1 485 366 167,28	1 258 135 351,32	1 455 666 565,05	1 206 720 011,80	777 901 955,09	13 375 492 087,52	1,40%
Impôt sur les rev. des Expatriés	1 047 964 505,99	2 330 314 085,72	2 539 536 238,75	2 016 591 065,31	2 280 468 464,23	3 245 191 403,17	3 686 616 866,31	3 181 250 779,15	3 456 975 625,92	2 870 675 571,18	2 138 472 901,72	2 576 723 719,20	31 370 781 226,64	3,28%
Impôt sur les rev. des Prof. Libérales	278 374,57	767 944,64	935 549,61	7 327 273,42	201 920 471,38	205 838 910,78	372 490 528,81	226 946 895,14	199 914 665,55	101 540 015,97	835 658,48	592 678,63	1 319 388 966,99	0,14%
<b>S/TOTAL</b>														
<b>IMPÔT SUR LES BÉNÉFICES DES SOCIÉTÉS ET AUTRES ENTREPRISES</b>														
Impôt sur les bén. des Stés non pétrolières	334 376 566,97	472 236 688,10	37 375 808 011,05	548 235 546,46	28 400 629 051,72	11 900 019 500,00	65 999 142 685,51	6 412 693 413,04	8 325 628 394,51	2 201 548 268,92	40 499 189 737,39	961 383 618,03	203 430 891 481,70	21,28%
Impôt sur les bén. des Eses Individuelles	1 167 651 514,01	1 860 513 483,92	1 678 862 051,06	4 425 474 662,35	1 860 252 362,86	482 292 864,97	2 596 410 259,84	1 914 608 067,63	2 027 465 195,62	1 462 820 978,97	2 378 114 540,30	1 499 266 443,72	23 353 732 425,27	2,44%
<b>S/TOTAL</b>	<b>1 502 028 080,99</b>	<b>2 332 750 172,02</b>	<b>39 054 670 062,11</b>	<b>4 973 710 208,80</b>	<b>30 260 881 414,58</b>	<b>12 382 312 364,97</b>	<b>68 595 552 945,35</b>	<b>8 327 301 480,67</b>	<b>10 353 093 590,14</b>	<b>3 664 369 247,89</b>	<b>42 877 304 277,69</b>	<b>2 460 650 061,75</b>	<b>226 784 623 906,97</b>	<b>23,72%</b>
<b>IMPÔT SUR LES GAINS EN CAPITAL</b>														
Impôts sur les revenus des cap. mobiliers.	1 643 245 920,19	712 656 491,21	733 834 848,93	2 993 786 832,35	<b>4 554 023 429,11</b>	<b>3 267 492 195,24</b>	<b>1 408 525 112,35</b>	<b>1 713 413 646,37</b>	1 610 969 379,36	2 918 579 205,20	2 865 269 852,59	2 631 048 481,60	27 052 845 394,49	2,83%
<b>S/TOTAL</b>	<b>1 643 245 920,19</b>	<b>712 656 491,21</b>	<b>733 834 848,93</b>	<b>2 993 786 832,35</b>	<b>4 554 023 429,11</b>	<b>3 267 492 195,24</b>	<b>1 408 525 112,35</b>	<b>1 713 413 646,37</b>	<b>1 610 969 379,36</b>	<b>2 918 579 205,20</b>	<b>2 865 269 852,59</b>	<b>2 631 048 481,60</b>	<b>27 052 845 394,49</b>	<b>2,83%</b>
<b>AMENDES ET PEN. SUR IMPÔTS S/LES REV., BEN. ET GAINS EN CAP.</b>														
Amendes et pénalités	1 008 212 716,13	2 081 800 836,57	975 458 755,39	411 938 498,35	593 118 523,17	508 143 130,45	908 173 683,05	1 896 656 475,34	2 413 560 588,76	1 010 933 350,61	1 325 942 850,78	1 603 511 030,96	14 737 450 439,56	1,54%
<b>S/TOTAL</b>	<b>1 008 212 716,13</b>	<b>2 081 800 836,57</b>	<b>975 458 755,39</b>	<b>411 938 498,35</b>	<b>593 118 523,17</b>	<b>508 143 130,45</b>	<b>908 173 683,05</b>	<b>1 896 656 475,34</b>	<b>2 413 560 588,76</b>	<b>1 010 933 350,61</b>	<b>1 325 942 850,78</b>	<b>1 603 511 030,96</b>	<b>14 737 450 439,56</b>	<b>1,54%</b>
<b>IMPÔT SUR LES SALAIRES &amp; LA MAIN D'ŒUVRE</b>														
Impôt Excep.s/ les Rém. des Expatriés (IERE)	1 016 647 935,05	1 326 010 394,09	1 073 458 432,23	1 400 239 017,69	1 909 479 400,63	1 888 945 788,62	1 375 580 004,53	1 536 820 891,55	1 812 545 738,32	1 418 379 866,17	1 936 501 494,87	1 412 819 624,27	18 107 428 588,03	1,89%
<b>S/TOTAL</b>	<b>1 016 647 935,05</b>	<b>1 326 010 394,09</b>	<b>1 073 458 432,23</b>	<b>1 400 239 017,69</b>	<b>1 909 479 400,63</b>	<b>1 888 945 788,62</b>	<b>1 375 580 004,53</b>	<b>1 536 820 891,55</b>	<b>1 812 545 738,32</b>	<b>1 418 379 866,17</b>	<b>1 936 501 494,87</b>	<b>1 412 819 624,27</b>	<b>18 107 428 588,03</b>	<b>1,89%</b>
<b>IMPÔTS &amp; TAXES SUR LES BIENS ET SERVICES</b>														
ICA / I sur les ventes locales	10 121 963 207,47	10 490 781 511,96	5 160 859 555,52	7 507 250 198,99	9 620 130 947,10	11 782 021 551,01	11 720 863 756,18	11 048 401 195,31	11 166 390 857,12	10 236 844 665,34	10 035 391 443,77	10 125 136 110,94	119 016 035 000,71	12,45%
ICA / I sur les prestations de services	23 022 869 172,95	19 528 277 821,31	17 921 110 168,25	24 216 981 831,18	20 767 077 296,81	20 424 189 284,09	21 989 057 603,28	22 719 863 904,48	22 625 795 503,63	22 163 820 887,54	22 192 372 586,11	23 869 857 242,80	261 441 273 302,43	27,34%
ICA / I sur les travaux immobiliers	252 366,83	3 916 021,83	60 237 528,25	14 894 464,53	915 647 866,82	905 801 435,36	998 639 485,70	1 040 347 499,96	964 638 241,04	841 889 027,47	965 437 660,62	584 975 610,77	7 296 677 209,17	0,76%
<b>S/TOTAL</b>	<b>33 145 084 747,25</b>	<b>30 022 975 355,10</b>	<b>23 142 207 252,02</b>	<b>31 739 126 494,70</b>	<b>31 302 856 110,72</b>	<b>33 112 012 270,46</b>	<b>34 708 560 845,16</b>	<b>34 808 612 599,75</b>	<b>34 756 824 601,79</b>	<b>33 242 554 580,35</b>	<b>33 193 201 690,50</b>	<b>34 579 968 964,51</b>	<b>387 753 985 512,32</b>	<b>40,55%</b>
<b>TAXES SUR L'UTILISATION OU L'AUTORISATION D'UTILISER DES BIENS OU D'EXERCER DES ACTIVITÉS</b>														
Immatriculation des véhicules routiers ( plaques )	110 606 280,54	181 492 123,51	197 374 221,83	209 479 313,29	340 402 947,34	331 249 707,22	389 015 809,57	380 500 929,31	393 812 112,75	317 156 025,83	388 393 073,43	383 156 748,82	3 622 639 293,44	0,38%
<b>S/TOTAL</b>	<b>110 606 280,54</b>	<b>181 492 123,51</b>	<b>197 374 221,83</b>	<b>209 479 313,29</b>	<b>340 402 947,34</b>	<b>331 249 707,22</b>	<b>389 015 809,57</b>	<b>380 500 929,31</b>	<b>393 812 112,75</b>	<b>317 156 025,83</b>	<b>388 393 073,43</b>	<b>383 156 748,82</b>	<b>3 622 639 293,44</b>	<b>0,38%</b>
<b>VENTES RESIDUELLES DES ÉTABLISSEMENTS NON MARCHANDS</b>														
Ventes des Imprimés	167 980 328,97	310 224 847,52	109 524 971,73	313 621 202,30	309 125 903,69	300 813 685,34	309 905 306,35	298 026 831,97	263 956 862,28	226 465 202,88	281 476 484,16	226 475 603,77	3 117 597 230,96	0,33%
<b>S/TOTAL</b>	<b>167 980 328,97</b>	<b>310 224 847,52</b>	<b>109 524 971,73</b>	<b>313 621 202,30</b>	<b>309 125 903,69</b>	<b>300 813 685,34</b>	<b>309 905 306,35</b>	<b>298 026 831,97</b>	<b>263 956 862,28</b>	<b>226 465 202,88</b>	<b>281 476 484,16</b>	<b>226 475 603,77</b>	<b>3 117 597 230,96</b>	<b>0,33%</b>
<b>TOTAL RECETTES en CDF</b>	<b>66 029 492 084,97</b>	<b>58 979 304 167,25</b>	<b>88 022 024 837,08</b>	<b>63 085 464 471,91</b>	<b>90 115 063 363,87</b>	<b>73 596 988 927,12</b>	<b>130 804 791 577,13</b>	<b>72 482 735 300,24</b>	<b>75 598 327 828,13</b>	<b>64 821 951 522,27</b>	<b>105 796 306 105,28</b>	<b>66 792 549 814,75</b>	<b>956 125 000 000,00</b>	<b>100,00%</b>
<b>RECETTES en USD</b>	<b>71 707 274,04</b>	<b>63 826 961,93</b>	<b>95 619 989,18</b>	<b>68 453 595,43</b>	<b>97 234 579,26</b>	<b>80 008 902,36</b>	<b>142 335 380,77</b>	<b>78 735 943,97</b>	<b>81 913 001,08</b>	<b>70 398 192,34</b>	<b>119 115 839,25</b>	<b>73 332 326,71</b>	<b>1 042 681 986,31</b>	
<b>TAUX DE CHANGE MOYEN</b>	<b>920,82</b>	<b>924,05</b>	<b>920,54</b>	<b>921,58</b>	<b>926,78</b>	<b>919,86</b>	<b>918,99</b>	<b>920,58</b>	<b>922,91</b>	<b>920,79</b>	<b>888,18</b>	<b>910,82</b>		

**TABLEAU N° 26. PREVISIONS ET REALISATIONS DE LA DGI PAR NATURE D'IMPÔT AU 1er QUADRIMESTRE 2011**

LIBELLE	JANVIER			FEVRIER			MARS			AVRIL		
	PREVISIONS	REALISATIONS	TAUX D'EXEC.	PREVISIONS	REALISATIONS	TAUX D'EXEC.	PREVISIONS	REALISATIONS	TAUX D'EXEC.	PREVISIONS	REALISATIONS	TAUX D'EXEC.
<b>IMPÔT SUR LES REVENUS, BENEFICES &amp; GAINS EN</b>												
<b>IMPÔT SUR LES REVENUS DES PERSONNES PHYSIQUES</b>												
Impôt sur les revenus des nationaux	16 792 407 777,76	25 757 569 160,46	153,39%	12 678 082 029,71	19 186 344 288,52	151,33%	12 990 678 025,64	19 547 596 409,03	150,47%	15 347 547 076,33	18 157 412 154,57	118,31%
IPR / NAT. Institutions Politiques	2 126 963 180,28	629 874 034,83	29,61%	2 126 963 180,28	493 967 628,34	23,22%	2 126 963 180,28	647 428 095,47	30,44%	2 126 963 180,28	862 232 411,11	40,54%
Impôt sur les rev. des Expatriés	4 276 318 858,60	1 047 964 505,99	24,51%	3 083 231 285,66	2 330 314 085,72	75,58%	3 513 767 892,04	2 539 536 238,75	72,27%	4 813 715 830,92	2 016 591 065,31	41,89%
Impôt sur les rev. des Prof. Libérales	129 926 823,96	278 374,57	0,21%	122 419 671,41	767 944,64	0,63%	541 520 984,27	935 549,61	0,17%	202 014 230,12	7 327 273,42	3,63%
<b>S/TOTAL</b>	<b>23 325 616 640,59</b>	<b>27 435 686 075,85</b>	<b>117,62%</b>	<b>18 010 696 167,06</b>	<b>22 011 393 947,22</b>	<b>122,21%</b>	<b>19 172 930 082,23</b>	<b>22 735 496 292,85</b>	<b>118,58%</b>	<b>22 490 240 317,65</b>	<b>21 043 562 904,41</b>	<b>93,57%</b>
<b>IMPÔT SUR LES BENEFICES DES SOCIETES ET AUTRES ENTREPRISES</b>												
Impôt sur les bén. des Stés non pétrolières	2 091 549 490,03	334 376 566,97	15,99%	1 916 327 634,10	472 236 688,10	24,64%	80 124 245 854,21	37 375 808 011,05	46,65%	8 642 497 955,66	548 235 546,46	6,34%
Impôt sur les bén. des Eses Individuelles	315 294 485,03	1 167 651 514,01	370,34%	288 880 343,22	1 860 513 483,92	644,04%	9 000 031 229,63	1 678 862 051,06	18,65%	2 049 045 313,63	4 425 474 662,35	215,98%
<b>S/TOTAL</b>	<b>2 406 843 975,07</b>	<b>1 502 028 080,99</b>	<b>62,41%</b>	<b>2 205 207 977,32</b>	<b>2 332 750 172,02</b>	<b>105,78%</b>	<b>89 124 277 083,85</b>	<b>39 054 670 062,11</b>	<b>43,82%</b>	<b>10 691 543 269,30</b>	<b>4 973 710 208,80</b>	<b>46,52%</b>
<b>IMPÔT SUR LES GAINS EN CAPITAL</b>												
Impôts sur les revenus des cap. mobiliers.	713 926 359,56	1 643 245 920,19	230,17%	683 952 545,82	712 656 491,21	104,20%	5 999 380 589,64	733 834 848,93	12,23%	3 426 296 387,19	2 993 786 832,35	87,38%
<b>S/TOTAL</b>	<b>713 926 359,56</b>	<b>1 643 245 920,19</b>	<b>230,17%</b>	<b>683 952 545,82</b>	<b>712 656 491,21</b>	<b>104,20%</b>	<b>5 999 380 589,64</b>	<b>733 834 848,93</b>	<b>12,23%</b>	<b>3 426 296 387,19</b>	<b>2 993 786 832,35</b>	<b>87,38%</b>
<b>AMENDES ET PEN. SUR IMPÔTS S/LES REV., BEN. ET GAINS EN CAP.</b>												
Amendes et pénalités	868 911 913,46	1 008 212 716,13	116,03%	652 487 985,23	2 081 800 836,57	319,06%	998 526 681,11	975 458 755,39	97,69%	1 036 551 323,83	411 938 498,35	39,74%
<b>S/TOTAL</b>	<b>868 911 913,46</b>	<b>1 008 212 716,13</b>	<b>116,03%</b>	<b>652 487 985,23</b>	<b>2 081 800 836,57</b>	<b>319,06%</b>	<b>998 526 681,11</b>	<b>975 458 755,39</b>	<b>97,69%</b>	<b>1 036 551 323,83</b>	<b>411 938 498,35</b>	<b>39,74%</b>
<b>IMPÔT SUR LES SALAIRES &amp; LA MAIN D'ŒUVRE</b>												
Impôt Excep.s/ les Rém. des Expatriés (IERE)	2 489 139 237,29	1 016 647 935,05	40,84%	1 494 169 281,04	1 326 010 394,09	88,75%	2 003 484 738,16	1 073 458 432,23	53,58%	2 860 070 776,79	1 400 239 017,69	48,96%
<b>S/TOTAL</b>	<b>2 489 139 237,29</b>	<b>1 016 647 935,05</b>	<b>40,84%</b>	<b>1 494 169 281,04</b>	<b>1 326 010 394,09</b>	<b>88,75%</b>	<b>2 003 484 738,16</b>	<b>1 073 458 432,23</b>	<b>53,58%</b>	<b>2 860 070 776,79</b>	<b>1 400 239 017,69</b>	<b>48,96%</b>
<b>IMPÔTS &amp; TAXES SUR LES BIENS ET SERVICES</b>												
ICA / I sur les ventes locales	16 118 642 594,97	10 121 963 207,47	62,80%	11 367 367 330,11	10 490 781 511,96	92,29%	11 600 083 157,86	5 160 859 555,52	44,49%	13 142 254 090,18	7 507 250 198,99	57,12%
ICA / I sur les prestations de services	23 009 144 299,81	23 022 869 172,95	100,06%	18 741 860 448,57	19 528 277 821,31	104,20%	19 250 891 862,08	17 921 110 168,25	93,09%	21 319 168 917,09	24 216 981 831,18	113,59%
ICA / I sur les travaux immobiliers	1 143 610 694,14	252 366,83	0,22%	1 022 243 242,43	3 916 021,83	0,38%	1 008 678 759,63	60 237 528,25	5,97%	1 059 829 071,07	14 894 464,53	1,41%
<b>S/TOTAL</b>	<b>40 271 397 588,92</b>	<b>33 145 084 747,25</b>	<b>82,30%</b>	<b>31 131 471 021,11</b>	<b>30 022 975 355,10</b>	<b>96,44%</b>	<b>31 859 653 779,58</b>	<b>23 142 207 252,02</b>	<b>72,64%</b>	<b>35 521 252 078,34</b>	<b>31 739 126 494,70</b>	<b>89,35%</b>
<b>TAXES SUR L'UTILISATION OU L'AUTORISATION OU D'UTILISER DES BIENS OU D'EXERCER DES ACTIVITES</b>												
Immatriculation des véhicules routiers ( plaques )	384 930 807,42	110 606 280,54	28,73%	384 930 807,42	181 492 123,51	47,15%	384 930 807,42	197 374 221,83	51,28%	384 930 807,42	209 479 313,29	54,42%
<b>S/TOTAL</b>	<b>384 930 807,42</b>	<b>110 606 280,54</b>	<b>28,73%</b>	<b>384 930 807,42</b>	<b>181 492 123,51</b>	<b>47,15%</b>	<b>384 930 807,42</b>	<b>197 374 221,83</b>	<b>51,28%</b>	<b>384 930 807,42</b>	<b>209 479 313,29</b>	<b>54,42%</b>
<b>VENTES RESIDUELLES DES ETABLISSEMENTS NON MARCHANDS</b>												
Ventes des Imprimés	459 757 817,25	167 980 328,97	36,54%	349 562 436,61	310 224 847,52	88,75%	349 562 436,61	109 524 971,73	31,33%	349 562 436,61	313 621 202,30	89,72%
<b>S/TOTAL</b>	<b>459 757 817,25</b>	<b>167 980 328,97</b>	<b>36,54%</b>	<b>349 562 436,61</b>	<b>310 224 847,52</b>	<b>88,75%</b>	<b>349 562 436,61</b>	<b>109 524 971,73</b>	<b>31,33%</b>	<b>349 562 436,61</b>	<b>313 621 202,30</b>	<b>89,72%</b>
<b>TOTAL RECETTES en CDF</b>	<b>70 920 524 339,56</b>	<b>66 029 492 084,97</b>	<b>93,10%</b>	<b>54 912 478 221,61</b>	<b>58 979 304 167,25</b>	<b>107,41%</b>	<b>149 892 746 198,60</b>	<b>88 022 024 837,08</b>	<b>58,72%</b>	<b>76 760 447 397,12</b>	<b>63 085 464 471,91</b>	<b>82,18%</b>

**TABLEAU N° 27. PREVISIONS ET REALISATIONS DE LA DGI PAR NATURE D'IMPÔT AU 2<sup>ème</sup> QUADRIMESTRE 2011**

LIBELLE	MAI			JUIN			JUILLET			AOÛT		
	PREVISIONS	REALISATIONS	TAUX D'EXEC.	PREVISIONS	REALISATIONS	TAUX D'EXEC.	PREVISIONS	REALISATIONS	TAUX D'EXEC.	PREVISIONS	REALISATIONS	TAUX D'EXEC.
<b>IMPÔT SUR LES REVENUS, BENEFICES &amp; GAINS EN</b>												
<b>IMPÔT SUR LES REVENUS DES PERSONNES PHYSIQUES</b>												
Impôt sur les revenus des nationaux	14 566 932 828,03	17 568 346 572,85	120,60%	15 808 478 624,47	15 865 625 380,50	100,36%	15 030 931 695,68	17 775 974 824,94	118,26%	15 460 259 248,50	18 627 838 603,72	120,49%
IPR / NAT. Institutions Politiques	2 126 963 180,28	794 440 126,15	37,35%	2 126 963 180,28	2 489 364 090,36	117,04%	2 126 963 180,28	1 274 395 650,72	59,92%	2 126 963 180,28	1 485 366 167,28	69,84%
Impôt sur les rev. des Expatriés	3 709 584 139,98	2 280 468 464,23	61,48%	3 771 095 678,89	3 245 191 403,17	86,05%	3 067 745 105,01	3 686 616 866,31	120,17%	3 986 145 171,98	3 181 250 779,15	79,81%
Impôt sur les rev. des Prof. Libérales	228 333 540,27	201 920 471,38	88,43%	239 196 401,99	205 838 910,78	86,05%	549 167 652,85	372 490 528,81	67,83%	217 698 429,41	226 946 895,14	104,25%
<b>S/TOTAL</b>	<b>20 631 813 688,55</b>	<b>20 845 175 634,61</b>	<b>101,03%</b>	<b>21 945 733 885,63</b>	<b>21 806 019 784,81</b>	<b>99,36%</b>	<b>20 774 807 633,82</b>	<b>23 109 477 870,77</b>	<b>111,24%</b>	<b>21 791 066 030,16</b>	<b>23 521 402 445,29</b>	<b>107,94%</b>
<b>IMPÔT SUR LES BENEFICES DES SOCIETES ET AUTRES ENTREPRISES</b>												
Impôt sur les bén. des Stés non pétrolières	6 453 079 329,30	28 400 629 051,72	440,11%	7 717 867 695,40	11 900 019 500,00	154,19%	81 784 762 854,92	65 999 142 685,51	80,70%	8 213 167 312,40	6 412 693 413,04	78,08%
Impôt sur les bén. des Eses Individuelles	972 781 344,02	1 860 252 362,86	191,23%	560 451 459,68	482 292 864,97	86,05%	9 004 625 532,77	2 596 410 259,84	28,83%	610 669 547,96	1 914 608 067,63	313,53%
<b>S/TOTAL</b>	<b>7 425 860 673,32</b>	<b>30 260 881 414,58</b>	<b>407,51%</b>	<b>8 278 319 155,07</b>	<b>12 382 312 364,97</b>	<b>149,58%</b>	<b>90 789 388 387,69</b>	<b>68 595 552 945,35</b>	<b>75,55%</b>	<b>8 823 836 860,36</b>	<b>8 327 301 480,67</b>	<b>94,37%</b>
<b>IMPÔT SUR LES GAINS EN CAPITAL</b>												
Impôts sur les revenus des cap. mobiliers.	4 934 467 854,77	4 554 023 429,11	92,29%	3 797 009 873,66	3 267 492 195,24	86,05%	2 076 606 974,15	1 408 525 112,35	67,83%	1 832 037 109,99	1 713 413 646,37	93,53%
<b>S/TOTAL</b>	<b>4 934 467 854,77</b>	<b>4 554 023 429,11</b>	<b>92,29%</b>	<b>3 797 009 873,66</b>	<b>3 267 492 195,24</b>	<b>86,05%</b>	<b>2 076 606 974,15</b>	<b>1 408 525 112,35</b>	<b>67,83%</b>	<b>1 832 037 109,99</b>	<b>1 713 413 646,37</b>	<b>93,53%</b>
<b>AMENDES ET PEN. SUR IMPÔTS S/LES REV., BEN. ET GAINS EN CAP.</b>												
Amendes et pénalités	2 479 998 749,98	593 118 523,17	23,92%	2 914 603 512,99	508 143 130,45	17,43%	3 000 093 646,92	908 173 683,05	30,27%	3 279 597 601,84	1 896 656 475,34	57,83%
<b>S/TOTAL</b>	<b>2 479 998 749,98</b>	<b>593 118 523,17</b>	<b>23,92%</b>	<b>2 914 603 512,99</b>	<b>508 143 130,45</b>	<b>17,43%</b>	<b>3 000 093 646,92</b>	<b>908 173 683,05</b>	<b>30,27%</b>	<b>3 279 597 601,84</b>	<b>1 896 656 475,34</b>	<b>57,83%</b>
<b>IMPÔT SUR LES SALAIRES &amp; LA MAIN D'ŒUVRE</b>												
Impôt Excep.s/ les Rém. des Expatriés (IERE)	2 159 257 001,68	1 909 479 400,63	88,43%	2 195 061 344,19	1 888 945 788,62	86,05%	2 028 035 571,31	1 375 580 004,53	67,83%	2 362 028 803,10	1 536 820 891,55	65,06%
<b>S/TOTAL</b>	<b>2 159 257 001,68</b>	<b>1 909 479 400,63</b>	<b>88,43%</b>	<b>2 195 061 344,19</b>	<b>1 888 945 788,62</b>	<b>86,05%</b>	<b>2 028 035 571,31</b>	<b>1 375 580 004,53</b>	<b>67,83%</b>	<b>2 362 028 803,10</b>	<b>1 536 820 891,55</b>	<b>65,06%</b>
<b>IMPÔTS &amp; TAXES SUR LES BIENS ET SERVICES</b>												
ICA / I sur les ventes locales	13 140 151 760,57	9 620 130 947,10	73,21%	13 691 372 308,73	11 782 021 551,01	86,05%	13 091 703 531,87	11 720 863 756,18	89,53%	14 632 902 571,43	11 048 401 195,31	75,50%
ICA / I sur les prestations de services	19 993 107 052,60	20 767 077 296,81	103,87%	20 290 742 461,74	20 424 189 284,09	100,66%	19 095 550 139,30	21 989 057 603,28	115,15%	20 909 777 308,19	22 719 863 904,48	108,66%
ICA / I sur les travaux immobiliers	1 035 423 093,25	915 647 866,82	88,43%	1 052 592 259,79	905 801 435,36	86,05%	1 028 404 308,20	998 639 485,70	97,11%	1 084 704 997,32	1 040 347 499,96	95,91%
<b>S/TOTAL</b>	<b>34 168 681 906,42</b>	<b>31 302 856 110,72</b>	<b>91,61%</b>	<b>35 034 707 030,26</b>	<b>33 112 012 270,46</b>	<b>94,51%</b>	<b>33 215 657 979,38</b>	<b>34 708 560 845,16</b>	<b>104,49%</b>	<b>36 627 384 876,94</b>	<b>34 808 612 599,75</b>	<b>95,03%</b>
<b>TAXES SUR L'UTILISATION OU L'AUTORISATION D'UTILISER DES BIENS OU D'EXERCER DES ACTIVITES</b>												
Immatriculation des véhicules routiers ( plaques )	384 930 807,42	340 402 947,34	88,43%	384 930 807,42	331 249 707,22	86,05%	384 930 807,42	389 015 809,57	101,06%	384 930 807,42	380 500 929,31	98,85%
<b>S/TOTAL</b>	<b>384 930 807,42</b>	<b>340 402 947,34</b>	<b>88,43%</b>	<b>384 930 807,42</b>	<b>331 249 707,22</b>	<b>86,05%</b>	<b>384 930 807,42</b>	<b>389 015 809,57</b>	<b>101,06%</b>	<b>384 930 807,42</b>	<b>380 500 929,31</b>	<b>98,85%</b>
<b>VENTES RESIDUELLES DES ETABLISSEMENTS NON MARCHANDS</b>												
Ventes des Imprimés	349 562 436,61	309 125 903,69	88,43%	349 562 436,61	300 813 685,34	86,05%	349 562 436,61	309 905 306,35	88,66%	349 562 436,61	298 026 831,97	85,26%
<b>S/TOTAL</b>	<b>349 562 436,61</b>	<b>309 125 903,69</b>	<b>88,43%</b>	<b>349 562 436,61</b>	<b>300 813 685,34</b>	<b>86,05%</b>	<b>349 562 436,61</b>	<b>309 905 306,35</b>	<b>88,66%</b>	<b>349 562 436,61</b>	<b>298 026 831,97</b>	<b>85,26%</b>
<b>TOTAL RECETTES en CDF</b>	<b>72 534 573 118,76</b>	<b>90 115 063 363,87</b>	<b>124,24%</b>	<b>74 899 928 045,84</b>	<b>73 596 988 927,12</b>	<b>98,26%</b>	<b>152 619 083 437,31</b>	<b>130 804 791 577,13</b>	<b>85,71%</b>	<b>75 450 444 526,43</b>	<b>72 482 735 300,24</b>	<b>96,07%</b>

**TABLEAU N° 28. PREVISIONS ET REALISATIONS DE LA DGI PAR NATURE D'IMPÔT AU 3<sup>ème</sup> QUADRIMESTRE 2011**

LIBELLE	SEPTEMBRE			OCTOBRE			NOVEMBRE			DECEMBRE		
	PREVISIONS	REALISATIONS	TAUX D'EXEC.	PREVISIONS	REALISATIONS	TAUX D'EXEC.	PREVISIONS	REALISATIONS	TAUX D'EXEC.	PREVISIONS	REALISATIONS	TAUX D'EXEC.
<b>IMPÔT SUR LES REVENUS, BENEFICES &amp; GAINS EN</b>												
<b>IMPÔT SUR LES REVENUS DES PERSONNES PHYSIQUES</b>												
Impôt sur les revenus des nationaux	15 613 886 610,50	19 078 539 311,95	122,19%	15 680 012 440,89	17 595 631 891,15	112,22%	15 842 220 757,44	19 582 187 809,26	123,61%	17 797 702 976,24	20 139 700 946,15	113,16%
IPR / NAT. Institutions Politiques	2 126 963 180,28	1 258 135 351,32	59,15%	2 126 963 180,28	1 455 666 565,05	68,44%	2 126 963 180,27	1 206 720 011,80	56,73%	2 126 963 180,26	777 901 955,09	36,57%
Impôt sur les rev. des Expatriés	3 925 267 589,32	3 456 975 625,92	88,07%	3 993 038 627,42	2 870 675 571,18	71,89%	3 838 072 551,32	2 138 472 901,72	55,72%	4 779 530 472,05	2 576 723 719,20	53,91%
Impôt sur les rev. des Prof. Libérales	186 090 766,08	199 914 665,55	107,43%	251 781 952,73	101 540 015,97	40,33%	575 987 096,92	835 658,48	0,15%	123 405 466,88	592 678,63	0,48%
<b>S/TOTAL</b>	<b>21 852 208 146,18</b>	<b>23 993 564 954,75</b>	<b>109,80%</b>	<b>22 051 796 201,32</b>	<b>22 023 514 043,35</b>	<b>99,87%</b>	<b>22 383 243 585,95</b>	<b>22 928 216 381,26</b>	<b>102,43%</b>	<b>24 827 602 095,43</b>	<b>23 494 919 299,07</b>	<b>94,63%</b>
<b>IMPÔT SUR LES BENEFICES DES SOCIETES ET AUTRES ENTREPRISES</b>												
Impôt sur les bén. des Stés non pétrolières	7 001 930 670,28	8 325 628 394,51	118,90%	6 489 609 588,18	2 201 548 268,92	33,92%	84 197 425 460,38	40 499 189 737,39	48,10%	5 603 066 133,15	961 383 618,03	17,16%
Impôt sur les bén. des Eses Individuelles	722 376 843,69	2 027 465 195,62	280,67%	1 430 532 719,56	1 462 820 978,97	102,26%	9 076 471 884,02	2 378 114 540,30	26,20%	1 447 637 276,27	1 499 266 443,72	103,57%
<b>S/TOTAL</b>	<b>7 724 307 513,97</b>	<b>10 353 093 590,14</b>	<b>134,03%</b>	<b>7 920 142 307,74</b>	<b>3 664 369 247,89</b>	<b>46,27%</b>	<b>93 273 897 344,39</b>	<b>42 877 304 277,69</b>	<b>45,97%</b>	<b>7 050 703 409,42</b>	<b>2 460 650 061,75</b>	<b>34,90%</b>
<b>IMPÔT SUR LES GAINS EN CAPITAL</b>												
Impôts sur les revenus des cap. mobiliers.	1 747 767 801,87	1 610 969 379,36	92,17%	1 647 122 533,74	2 918 579 205,20	177,19%	996 580 912,18	2 865 269 852,59	287,51%	989 032 278,41	2 631 048 481,60	266,02%
<b>S/TOTAL</b>	<b>1 747 767 801,87</b>	<b>1 610 969 379,36</b>	<b>92,17%</b>	<b>1 647 122 533,74</b>	<b>2 918 579 205,20</b>	<b>177,19%</b>	<b>996 580 912,18</b>	<b>2 865 269 852,59</b>	<b>287,51%</b>	<b>989 032 278,41</b>	<b>2 631 048 481,60</b>	<b>266,02%</b>
<b>AMENDES ET PEN. SUR IMPÔTS S/LES REV., BEN. ET GAINS EN CAP.</b>												
Amendes et pénalités	3 295 852 760,11	2 413 560 588,76	73,23%	2 940 906 746,66	1 010 933 350,61	34,37%	1 398 555 350,96	1 325 942 850,78	94,81%	1 272 767 705,03	1 603 511 030,96	125,99%
<b>S/TOTAL</b>	<b>3 295 852 760,11</b>	<b>2 413 560 588,76</b>	<b>73,23%</b>	<b>2 940 906 746,66</b>	<b>1 010 933 350,61</b>	<b>34,37%</b>	<b>1 398 555 350,96</b>	<b>1 325 942 850,78</b>	<b>94,81%</b>	<b>1 272 767 705,03</b>	<b>1 603 511 030,96</b>	<b>125,99%</b>
<b>IMPÔT SUR LES SALAIRES &amp; LA MAIN D'ŒUVRE</b>												
Impôt Excep.s/ les Rém. des Expatriés (IERE)	2 284 800 992,76	1 812 545 738,32	79,33%	2 424 248 834,62	1 418 379 866,17	58,51%	2 366 877 009,62	1 936 501 494,87	81,82%	2 549 216 159,83	1 412 819 624,27	55,42%
<b>S/TOTAL</b>	<b>2 284 800 992,76</b>	<b>1 812 545 738,32</b>	<b>79,33%</b>	<b>2 424 248 834,62</b>	<b>1 418 379 866,17</b>	<b>58,51%</b>	<b>2 366 877 009,62</b>	<b>1 936 501 494,87</b>	<b>81,82%</b>	<b>2 549 216 159,83</b>	<b>1 412 819 624,27</b>	<b>55,42%</b>
<b>IMPÔTS &amp; TAXES SUR LES BIENS ET SERVICES</b>												
ICA / I sur les ventes locales	14 404 482 660,67	11 166 390 857,12	77,52%	14 644 209 046,16	10 236 844 665,34	69,90%	14 278 839 027,70	10 035 391 443,77	70,28%	15 513 247 003,25	10 125 136 110,94	65,27%
ICA / I sur les prestations de services	21 420 279 231,88	22 625 795 503,63	105,63%	22 218 261 144,17	22 163 820 887,54	99,75%	21 436 689 703,93	22 192 372 586,11	103,53%	23 897 817 631,38	23 869 857 242,80	99,88%
ICA / I sur les travaux immobiliers	1 095 624 888,35	964 638 241,04	88,04%	1 114 541 212,99	841 889 027,47	75,54%	1 182 935 343,90	965 437 660,62	81,61%	1 222 419 230,09	584 975 610,77	47,85%
<b>S/TOTAL</b>	<b>36 920 386 780,90</b>	<b>34 756 824 601,79</b>	<b>94,14%</b>	<b>37 977 011 403,32</b>	<b>33 242 554 580,35</b>	<b>87,53%</b>	<b>36 898 464 075,53</b>	<b>33 193 201 690,50</b>	<b>89,96%</b>	<b>40 633 483 864,72</b>	<b>34 579 968 964,51</b>	<b>85,10%</b>
<b>TAXES SUR L'UTILISATION OU L'AUTORISATION D'UTILISER DES BIENS OU D'EXERCER DES ACTIVITES</b>												
Immatriculation des véhicules routiers ( plaques )	384 930 807,42	393 812 112,75	102,31%	384 930 807,42	317 156 025,83	82,39%	384 930 807,42	388 393 073,43	100,90%	384 930 807,41	383 156 748,82	99,54%
<b>S/TOTAL</b>	<b>384 930 807,42</b>	<b>393 812 112,75</b>	<b>102,31%</b>	<b>384 930 807,42</b>	<b>317 156 025,83</b>	<b>82,39%</b>	<b>384 930 807,42</b>	<b>388 393 073,43</b>	<b>100,90%</b>	<b>384 930 807,41</b>	<b>383 156 748,82</b>	<b>99,54%</b>
<b>VENTES RESIDUELLES DES ETABLISSEMENTS NON MARCHANDS</b>												
Ventes des Imprimés	349 562 436,61	263 956 862,28	75,51%	349 562 436,61	226 465 202,88	64,79%	349 562 436,61	281 476 484,16	80,52%	349 562 436,60	226 475 603,77	64,79%
<b>S/TOTAL</b>	<b>349 562 436,61</b>	<b>263 956 862,28</b>	<b>75,51%</b>	<b>349 562 436,61</b>	<b>226 465 202,88</b>	<b>64,79%</b>	<b>349 562 436,61</b>	<b>281 476 484,16</b>	<b>80,52%</b>	<b>349 562 436,60</b>	<b>226 475 603,77</b>	<b>64,79%</b>
<b>TOTAL RECETTES en CDF</b>	<b>74 559 817 239,82</b>	<b>75 598 327 828,13</b>	<b>101,39%</b>	<b>75 695 721 271,43</b>	<b>64 821 951 522,27</b>	<b>85,63%</b>	<b>158 052 111 522,68</b>	<b>105 796 306 105,28</b>	<b>66,94%</b>	<b>78 057 298 756,85</b>	<b>66 792 549 814,75</b>	<b>85,57%</b>

## TABLEAU N° 29 : REALISATIONS 2012 DE LA DGI PAR NATURE D'IMPÔT

N° ORDRE	LITTERA	LIBELLE	JANVIER	FÉVRIER	MARS	AVRIL	MAI	JUIN	JUILLET	AOÛT	SEPTEMBRE	OCTOBRE	NOVEMBRE	DÉCEMBRE	CUMUL	TAUX DE PART.
	711	IMPÔTS S/ LES REVENUS, BENEFICES & GAINS EN CAPITAL														
A	7111	IMPÔT SUR LES REVENUS DES PERSONNES PHYSIQUES														
	7111a	Impôt sur les revenus des nationaux	30 634 494 114,12	23 543 320 215,68	19 514 086 715,52	25 286 262 018,15	25 053 070 704,50	25 625 049 358,49	29 059 892 324,09	30 387 943 529,64	30 673 841 121,23	30 056 930 628,51	30 563 805 058,43	32 508 588 168,96	332 907 283 957,31	26,92%
	7111b	IPR / NAT. Institutions Politiques	1 006 536 375,79	1 217 973 395,73	1 721 403 542,34	1 619 248 882,35	1 518 608 400,50	1 558 344 739,02	1 873 209 874,60	1 790 662 308,49	1 498 719 934,63	1 252 138 585,91	1 264 435 878,89	1 261 453 628,41	17 582 735 546,66	1,42%
	71 112	Impôt sur les rev. des Expatriés	4 031 720 819,23	3 165 495 268,04	2 099 475 591,71	4 180 530 103,20	3 644 857 034,40	3 997 163 207,05	5 628 531 962,32	4 206 280 085,91	4 396 038 930,83	3 013 060 596,88	2 971 987 526,81	4 066 559 856,73	45 401 700 983,11	3,67%
	71 113	Impôt sur les rev. des Prof. Libérales	101 755 293,79	98 814 535,98	407 873 342,49	115 844 131,51	173 945 225,26	205 780 898,12	517 735 997,30	243 631 630,31	234 694 287,48	156 389 962,91	128 288 734,38	226 867 182,90	2 611 621 222,42	0,21%
S/TOTAL A			35 774 506 602,93	28 025 603 415,43	23 742 839 192,06	31 201 885 135,21	30 390 481 364,66	31 386 338 202,68	37 079 370 158,31	36 628 517 554,34	36 803 294 274,16	34 478 519 774,21	34 928 517 198,51	38 063 468 836,99	398 503 341 709,50	32,22%
B	7 112	IMPÔT SUR LES BENEFICES DES SOCIETES ET AUTRES ENTREPRISES														
	71 121	Impôt sur les bén. des Stés non pétrolières	3 857 065 886,84	1 302 583 534,14	43 118 938 751,00	7 970 433 374,41	1 438 068 809,00	2 237 693 666,75	48 815 528 362,76	3 873 063 676,46	4 061 256 888,52	1 324 446 443,72	51 309 027 728,39	2 426 502 858,87	171 734 609 980,87	13,89%
	71 123	Impôt sur les bén. des Eses Individuelles	2 725 456 983,47	2 092 411 067,33	1 990 349 762,57	2 832 989 541,15	2 073 891 755,81	2 055 524 283,57	2 143 058 963,22	2 748 787 172,36	1 677 599 030,78	1 442 665 725,61	1 607 428 179,23	1 242 401 520,70	24 632 563 985,81	1,99%
S/TOTAL B			6 582 522 870,31	3 394 994 601,48	45 109 288 513,57	10 803 422 915,56	3 511 960 564,81	4 293 217 950,32	50 958 587 325,98	6 621 850 848,82	5 738 855 919,30	2 767 112 169,33	52 916 455 907,62	3 668 904 379,57	196 367 173 966,69	15,88%
C	7 113	IMPÔT SUR LES GAINS EN CAPITAL														
	71 131	Impôts sur les revenus des cap. mobiliers	2 134 875 805,20	1 243 701 894,54	1 764 434 342,80	3 843 324 982,16	4 661 931 272,50	2 882 485 675,62	2 067 394 576,77	4 918 649 622,65	5 449 660 364,45	1 615 013 245,18	2 406 348 094,13	4 930 470 735,70	37 918 290 611,69	3,07%
S/TOTAL C			2 134 875 805,20	1 243 701 894,54	1 764 434 342,80	3 843 324 982,16	4 661 931 272,50	2 882 485 675,62	2 067 394 576,77	4 918 649 622,65	5 449 660 364,45	1 615 013 245,18	2 406 348 094,13	4 930 470 735,70	37 918 290 611,69	3,07%
D	7 118	AMENDES ET PENALITES SUR IMPÔTS S/LES REVENUS, BENEFICES ET GAINS EN CAPITAL														
	71 181	Amendes et pénalités	1 589 790 510,22	998 514 232,34	1 025 328 541,47	1 840 576 897,80	1 557 659 294,09	1 827 386 411,56	3 166 616 975,88	3 825 089 715,66	3 069 860 825,23	2 027 393 010,92	2 251 421 288,85	2 516 027 999,46	25 695 665 703,47	2,08%
S/TOTAL D			1 589 790 510,22	998 514 232,34	1 025 328 541,47	1 840 576 897,80	1 557 659 294,09	1 827 386 411,56	3 166 616 975,88	3 825 089 715,66	3 069 860 825,23	2 027 393 010,92	2 251 421 288,85	2 516 027 999,46	25 695 665 703,47	2,08%
E	712	IMPÔT SUR LES SALAIRES & LA MAIN D'ŒUVRE														
	7 121	Impôt Excep.s/ les Rém. des Expatriés (IERE)	3 549 469 085,36	2 377 216 382,32	1 207 532 651,74	3 010 403 495,02	2 871 305 890,80	2 922 429 673,01	4 138 997 856,14	4 331 968 315,13	3 945 758 844,02	2 793 717 515,93	2 346 919 550,75	3 832 459 706,45	37 328 178 966,66	3,02%
S/TOTAL E			3 549 469 085,36	2 377 216 382,32	1 207 532 651,74	3 010 403 495,02	2 871 305 890,80	2 922 429 673,01	4 138 997 856,14	4 331 968 315,13	3 945 758 844,02	2 793 717 515,93	2 346 919 550,75	3 832 459 706,45	37 328 178 966,66	3,02%
F	714	IMPÔTS & TAXES SUR LES BIENS ET SERVICES														
	71 411	ICA / I sur les ventes locales	8 113 682 770,44	879 077 141,58	807 954 369,88	1 055 838 808,10	480 872 706,42	562 011 179,71	1 082 134 677,76	418 398 501,45	598 498 621,24	358 493 360,28	559 433 376,15	333 798 386,96	15 250 193 899,98	1,23%
	714 131	ICA / I sur les prestations de services	22 752 043 506,96	1 582 917 473,61	1 454 849 670,72	2 432 743 061,80	732 626 855,78	1 460 896 756,53	1 485 566 981,79	5 794 393 635,26	993 638 459,30	1 286 115 753,29	3 321 226 922,10	2 131 403 673,19	45 428 422 750,33	3,67%
	714 132	ICA / I sur les travaux immobiliers	753 149 552,18	813 033,04	747 253,65	66 827 264,10	552 384,73	86 603 900,34	86 251 825,13	44 049 370,86	34 571 380,89	25 916 455,67	39 057 939,89	34 587 779,27	1 173 128 139,77	0,09%
	714 133	Taxe sur la Valeur Ajoutée	0,00	36 218 770 724,06	41 054 922 344,16	45 313 212 922,57	40 825 280 698,32	47 833 692 308,60	37 647 956 924,28	43 771 108 465,97	47 360 389 689,05	45 531 322 397,95	46 695 106 193,10	42 906 803 996,47	475 158 566 664,53	38,42%
S/TOTAL F			31 618 875 829,58	38 681 578 372,30	43 318 473 638,41	48 868 622 056,57	42 039 332 645,25	49 943 204 145,18	40 301 910 408,96	50 027 949 973,54	48 987 098 150,48	47 201 847 967,19	50 614 824 431,25	45 406 593 835,90	537 010 311 454,61	43,43%
G	7 145	TAXES SUR L'UTILISATION OU L'AUTORISATION D'UTILISER DES BIENS OU D'EXERCER DES ACTIVITES														
	714 511	Immatriculation des véhicules	254 634 334,90	227 716 185,33	210 815 231,83	278 609 189,01	292 781 077,77	257 758 871,80	305 965 174,24	145 871 587,60	140 520 458,17	125 639 143,00	144 011 503,43	129 103 444,08	2 513 426 201,17	0,20%
S/TOTAL G			254 634 334,90	227 716 185,33	210 815 231,83	278 609 189,01	292 781 077,77	257 758 871,80	305 965 174,24	145 871 587,60	140 520 458,17	125 639 143,00	144 011 503,43	129 103 444,08	2 513 426 201,17	0,20%
H	7 423	VENTES RESIDUELLES DES ETABLISSEMENTS NON MARCHANDS														
	742 339	Ventes des Imprimés	204 351 336,87	87 337 352,01	82 221 322,63	93 554 221,93	105 935 584,15	107 213 199,61	110 901 571,86	94 710 710,34	102 355 517,76	95 576 957,69	101 322 884,65	106 574 827,29	1 292 055 486,78	0,10%
S/TOTAL H			204 351 336,87	87 337 352,01	82 221 322,63	93 554 221,93	105 935 584,15	107 213 199,61	110 901 571,86	94 710 710,34	102 355 517,76	95 576 957,69	101 322 884,65	106 574 827,29	1 292 055 486,78	0,10%
<b>TOTAL GENERAL</b>			<b>81 709 026 375,37</b>	<b>75 036 662 435,75</b>	<b>116 460 933 434,51</b>	<b>99 940 398 893,25</b>	<b>85 431 387 694,03</b>	<b>93 620 034 129,79</b>	<b>138 129 744 048,14</b>	<b>106 594 608 328,08</b>	<b>104 237 404 353,56</b>	<b>91 104 819 783,45</b>	<b>145 709 820 859,19</b>	<b>98 653 603 765,45</b>	<b>1 236 628 444 100,57</b>	<b>100,00%</b>

**TABLEAU N° 30. PREVISIONS ET REALISATIONS DE LA DGI PAR NATURE D'IMPÔT AU 1er QUADRIMESTRE 2012**

LIBELLE	JANVIER			FEVRIER			MARS			AVRIL		
	PREVISIONS	REALISATIONS	TAUX D'EXEC.	PREVISIONS	REALISATIONS	TAUX D'EXEC.	PREVISIONS	REALISATIONS	TAUX D'EXEC.	PREVISIONS	REALISATIONS	TAUX D'EXEC.
<b>IMPÔTS S/ LES REVENUS; BENEFICES &amp; GAINS EN CAPITAL</b>												
<b>IMPÔT SUR LES REVENUS DES PERSONNES PHYSIQUES</b>												
Impôt sur les revenus des nationaux	30 871 115 924,82	30 634 494 114,12	99,23%	25 499 643 029,71	23 543 320 215,68	92,33%	20 050 242 211,71	19 514 086 715,52	97,33%	26 085 354 991,46	25 286 262 018,15	96,94%
IPR / NAT. Institutions Politiques	771 642 042,44	1 006 536 375,79	130,44%	776 839 757,47	1 217 973 395,73	156,79%	785 248 046,15	1 721 403 542,34	219,22%	813 991 799,35	1 619 248 882,35	198,93%
Impôt sur les rev. des Expatriés	4 031 948 167,73	4 031 720 819,23	99,99%	3 369 218 622,36	3 165 495 268,04	93,95%	2 099 475 591,71	2 099 475 591,71	100,00%	4 179 511 002,55	4 180 530 103,20	100,02%
Impôt sur les rev.des Prof. Libérales	101 904 343,79	101 755 293,79	99,85%	65 328 049,92	98 814 535,98	151,26%	1 470 790,73	407 873 342,49	27731,57%	985 537,63	115 844 131,51	11754,41%
<b>S/TOTAL</b>	<b>35 776 610 478,78</b>	<b>35 774 506 602,93</b>	<b>99,99%</b>	<b>29 711 029 459,46</b>	<b>28 025 603 415,43</b>	<b>94,33%</b>	<b>22 936 436 640,30</b>	<b>23 742 839 192,06</b>	<b>103,52%</b>	<b>31 079 843 330,99</b>	<b>31 201 885 135,21</b>	<b>100,39%</b>
<b>IMPÔT SUR LES BENEFICES DES SOCIETES ET AUTRES ENTREPRISES</b>												
Impôt sur les bén.des Stés non pétrolières	3 957 065 886,84	3 857 065 886,84	97,47%	1 386 414 550,90	1 302 583 534,14	93,95%	43 118 938 751,00	43 118 938 751,00	100,00%	7 968 490 397,41	7 970 433 374,41	100,02%
Impôt sur les bén.des Eses Individuelles	2 725 307 933,47	2 725 456 983,47	100,01%	2 266 919 350,04	2 092 411 067,33	92,30%	2 796 752 314,33	1 990 349 762,57	71,17%	2 947 129 288,79	2 832 989 541,15	96,13%
<b>S/TOTAL</b>	<b>6 682 373 820,31</b>	<b>6 582 522 870,31</b>	<b>98,51%</b>	<b>3 653 333 900,94</b>	<b>3 394 994 601,48</b>	<b>92,93%</b>	<b>45 915 691 065,33</b>	<b>45 109 288 513,57</b>	<b>98,24%</b>	<b>10 915 619 686,20</b>	<b>10 803 422 915,56</b>	<b>98,97%</b>
<b>IMPÔT SUR LES GAINS EN CAPITAL</b>												
Impôts sur les revenus des cap.mobilières.	2 134 875 805,20	2 134 875 805,20	100,00%	1 323 743 436,31	1 243 701 894,54	93,95%	1 764 434 342,80	1 764 434 342,80	100,00%	3 842 388 083,03	3 843 324 982,16	100,02%
<b>S/TOTAL</b>	<b>2 134 875 805,20</b>	<b>2 134 875 805,20</b>	<b>100,00%</b>	<b>1 323 743 436,31</b>	<b>1 243 701 894,54</b>	<b>93,95%</b>	<b>1 764 434 342,80</b>	<b>1 764 434 342,80</b>	<b>100,00%</b>	<b>3 842 388 083,03</b>	<b>3 843 324 982,16</b>	<b>100,02%</b>
<b>AMENDES ET PENALITES SUR IMPÔTS S/LES REVENUS, BENEFICES ET GAINS EN CAPITAL</b>												
Amendes et pénalités	1 589 790 510,22	1 589 790 510,22	100,00%	1 062 776 109,71	998 514 232,34	93,95%	1 025 328 541,47	1 025 328 541,47	100,00%	1 840 128 214,72	1 840 576 897,80	100,02%
<b>S/TOTAL</b>	<b>1 589 790 510,22</b>	<b>1 589 790 510,22</b>	<b>100,00%</b>	<b>1 062 776 109,71</b>	<b>998 514 232,34</b>	<b>93,95%</b>	<b>1 025 328 541,47</b>	<b>1 025 328 541,47</b>	<b>100,00%</b>	<b>1 840 128 214,72</b>	<b>1 840 576 897,80</b>	<b>100,02%</b>
<b>IMPÔT SUR LES SALAIRES &amp; LA MAIN D'ŒUVRE</b>												
Impôt Excep.s/ les Rém.desExpatriés (IERE)	3 549 669 239,72	3 549 469 085,36	99,99%	2 530 208 080,09	2 377 216 382,32	93,95%	1 207 532 651,74	1 207 532 651,74	100,00%	3 009 669 639,72	3 010 403 495,02	100,02%
<b>S/TOTAL</b>	<b>3 549 669 239,72</b>	<b>3 549 469 085,36</b>	<b>99,99%</b>	<b>2 530 208 080,09</b>	<b>2 377 216 382,32</b>	<b>93,95%</b>	<b>1 207 532 651,74</b>	<b>1 207 532 651,74</b>	<b>100,00%</b>	<b>3 009 669 639,72</b>	<b>3 010 403 495,02</b>	<b>100,02%</b>
<b>IMPÔTS &amp; TAXES SUR LES BIENS ET SERVICES</b>												
ICA / I sur les ventes locales	8 113 682 770,44	8 113 682 770,44	100,00%	935 652 346,67	879 077 141,58	93,95%	807 954 369,88	807 954 369,88	100,00%	1 055 581 423,03	1 055 838 808,10	100,02%
ICA / I sur les prestations de services	22 752 043 506,96	22 752 043 506,96	100,00%	1 684 790 081,22	1 582 917 473,61	93,95%	1 454 849 670,72	1 454 849 670,72	100,00%	2 432 150 024,55	2 432 743 061,80	100,02%
ICA / I sur les travaux immobiliers	753 149 552,18	753 149 552,18	100,00%	865 357,82	813 033,04	93,95%	747 253,65	747 253,65	100,00%	66 810 973,42	66 827 264,10	100,02%
Taxe sur la Valeur Ajoutée	0,00	0,00		33 842 657 111,25	36 218 770 724,06	107,02%	41 054 922 344,16	41 054 922 344,16	100,00%	45 313 212 922,57	45 313 212 922,57	100,00%
<b>S/TOTAL</b>	<b>31 618 875 829,58</b>	<b>31 618 875 829,58</b>	<b>100,00%</b>	<b>36 463 964 896,96</b>	<b>38 681 578 372,30</b>	<b>106,08%</b>	<b>43 318 473 638,41</b>	<b>43 318 473 638,41</b>	<b>100,00%</b>	<b>48 867 755 343,57</b>	<b>48 868 622 056,57</b>	<b>100,00%</b>
<b>TAXES SUR L'UTILISATION OU L'AUTORISATION D'UTILISER DES BIENS OU D'EXERCER DES ACTIVITES</b>												
Immatriculation des véhicules routiers ( plaques )	254 634 334,90	254 634 334,90	100,00%	242 371 429,20	227 716 185,33	93,95%	210 815 231,83	210 815 231,83	100,00%	278 541 271,59	278 609 189,01	100,02%
<b>S/TOTAL</b>	<b>254 634 334,90</b>	<b>254 634 334,90</b>	<b>100,00%</b>	<b>242 371 429,20</b>	<b>227 716 185,33</b>	<b>93,95%</b>	<b>210 815 231,83</b>	<b>210 815 231,83</b>	<b>100,00%</b>	<b>278 541 271,59</b>	<b>278 609 189,01</b>	<b>100,02%</b>
<b>VENTES RESIDUELLES DES ETABLISSEMENTS NON MARCHANDS</b>												
Ventes des Imprimés	104 351 336,87	204 351 336,87	195,83%	92 958 165,44	87 337 352,01	93,95%	82 221 322,63	82 221 322,63	100,00%	93 531 415,93	93 554 221,93	100,02%
<b>S/TOTAL</b>	<b>104 351 336,87</b>	<b>204 351 336,87</b>	<b>195,83%</b>	<b>92 958 165,44</b>	<b>87 337 352,01</b>	<b>93,95%</b>	<b>82 221 322,63</b>	<b>82 221 322,63</b>	<b>100,00%</b>	<b>93 531 415,93</b>	<b>93 554 221,93</b>	<b>100,02%</b>
<b>TOTAL RECETTES (en CDF)</b>	<b>81 711 181 355,58</b>	<b>81 709 026 375,37</b>	<b>100,00%</b>	<b>75 080 385 478,11</b>	<b>75 036 662 435,75</b>	<b>99,94%</b>	<b>116 460 933 434,51</b>	<b>116 460 933 434,51</b>	<b>100,00%</b>	<b>99 927 476 985,75</b>	<b>99 940 398 893,25</b>	<b>100,01%</b>

**TABLEAU N° 31. PREVISIONS ET REALISATIONS DE LA DGI PAR NATURE D'IMPÔT AU 2<sup>ème</sup> QUADRIMESTRE 2012**

LIBELLE	MAI			JUIN			JUILLET			AOÛT		
	PREVISIONS	REALISATIONS	TAUX D'EXEC.	PREVISIONS	REALISATIONS	TAUX D'EXEC.	PREVISIONS	REALISATIONS	TAUX D'EXEC.	PREVISIONS	REALISATIONS	TAUX D'EXEC.
<b>IMPÔTS S/ LES REVENUS; BENEFICES &amp; GAINS EN CAPITAL</b>												
<b>IMPÔT SUR LES REVENUS DES PERSONNES PHYSIQUES</b>												
Impôt sur les revenus des nationaux	25 527 050 015,99	25 053 070 704,50	98,14%	26 882 929 292,96	25 625 049 358,49	95,32%	26 342 600 611,71	29 059 892 324,09	110,32%	26 877 306 205,30	30 387 943 529,64	113,06%
IPR / NAT. Institutions Politiques	832 523 789,85	1 518 608 400,50	182,41%	302 856 874,79	1 558 344 739,02	514,55%	8 016 241 515,98	1 873 209 874,60	23,37%	8 123 797 990,88	1 790 662 308,49	22,04%
Impôt sur les rev. des Expatriés	3 628 547 345,54	3 644 857 034,40	100,45%	3 997 536 337,85	3 997 163 207,05	99,99%	2 834 703 189,52	5 628 531 962,32	198,56%	3 360 883 533,44	4 206 280 085,91	125,15%
Impôt sur les rev.des Prof. Libérales	278 420 523,18	173 945 225,26	62,48%	51 846 723,32	205 780 898,12	396,90%	1 332 518 700,77	517 735 997,30	38,85%	351 052 817,56	243 631 630,31	69,40%
<b>S/TOTAL</b>	<b>30 266 541 674,56</b>	<b>30 390 481 364,66</b>	<b>100,41%</b>	<b>31 235 169 228,92</b>	<b>31 386 338 202,68</b>	<b>100,48%</b>	<b>38 526 064 017,97</b>	<b>37 079 370 158,31</b>	<b>96,24%</b>	<b>38 713 040 547,19</b>	<b>36 628 517 554,34</b>	<b>94,62%</b>
<b>IMPÔT SUR LES BENEFICES DES SOCIETES ET AUTRES ENTREPRISES</b>												
Impôt sur les bén.des Stés non pétrolières	1 431 633 863,92	1 438 068 809,00	100,45%	2 737 902 553,00	2 237 693 666,75	81,73%	56 002 323 528,16	48 815 528 362,76	87,17%	5 904 368 577,31	3 873 063 676,46	65,60%
Impôt sur les bén.des Eses Individuelles	1 959 358 032,71	2 073 891 755,81	105,85%	2 859 669 548,73	2 055 524 283,57	71,88%	2 256 669 062,85	2 143 058 963,22	94,97%	2 795 639 774,72	2 748 787 172,36	98,32%
<b>S/TOTAL</b>	<b>3 390 991 896,63</b>	<b>3 511 960 564,81</b>	<b>103,57%</b>	<b>5 597 572 101,73</b>	<b>4 293 217 950,32</b>	<b>76,70%</b>	<b>58 258 992 591,01</b>	<b>50 958 587 325,98</b>	<b>87,47%</b>	<b>8 700 008 352,03</b>	<b>6 621 850 848,82</b>	<b>76,11%</b>
<b>IMPÔT SUR LES GAINS EN CAPITAL</b>												
Impôts sur les revenus des cap.mobiliers	4 641 070 468,40	4 661 931 272,50	100,45%	2 882 754 752,50	2 882 485 675,62	99,99%	1 944 537 066,50	2 067 394 576,77	106,32%	2 069 090 773,80	4 918 649 622,65	237,72%
<b>S/TOTAL</b>	<b>4 641 070 468,40</b>	<b>4 661 931 272,50</b>	<b>100,45%</b>	<b>2 882 754 752,50</b>	<b>2 882 485 675,62</b>	<b>99,99%</b>	<b>1 944 537 066,50</b>	<b>2 067 394 576,77</b>	<b>106,32%</b>	<b>2 069 090 773,80</b>	<b>4 918 649 622,65</b>	<b>237,72%</b>
<b>AMENDES ET PENALITES SUR IMPÔTS S/LES REVENUS, BENEFICES ET GAINS EN CAPITAL</b>												
Amendes et pénalités	1 550 689 215,92	1 557 659 294,09	100,45%	1 827 556 996,08	1 827 386 411,56	99,99%	2 251 684 178,61	3 166 616 975,88	140,63%	2 678 733 384,75	3 825 089 715,66	142,79%
<b>S/TOTAL</b>	<b>1 550 689 215,92</b>	<b>1 557 659 294,09</b>	<b>100,45%</b>	<b>1 827 556 996,08</b>	<b>1 827 386 411,56</b>	<b>99,99%</b>	<b>2 251 684 178,61</b>	<b>3 166 616 975,88</b>	<b>140,63%</b>	<b>2 678 733 384,75</b>	<b>3 825 089 715,66</b>	<b>142,79%</b>
<b>IMPÔT SUR LES SALAIRES &amp; LA MAIN D'ŒUVRE</b>												
Impôt Excep.s/ les Rém.desExpatriés (IERE)	2 858 457 621,23	2 871 305 890,80	100,45%	3 072 702 478,61	2 922 429 673,01	95,11%	2 278 033 962,01	4 138 997 856,14	181,69%	2 768 358 194,16	4 331 968 315,13	156,48%
<b>S/TOTAL</b>	<b>2 858 457 621,23</b>	<b>2 871 305 890,80</b>	<b>100,45%</b>	<b>3 072 702 478,61</b>	<b>2 922 429 673,01</b>	<b>95,11%</b>	<b>2 278 033 962,01</b>	<b>4 138 997 856,14</b>	<b>181,69%</b>	<b>2 768 358 194,16</b>	<b>4 331 968 315,13</b>	<b>156,48%</b>
<b>IMPÔTS &amp; TAXES SUR LES BIENS ET SERVICES</b>												
ICA / I sur les ventes locales	478 720 939,11	480 872 706,42	100,45%	262 063 642,84	562 011 179,71	214,46%	760 460 290,72	1 082 134 677,76	142,30%	742 132 376,41	418 398 501,45	56,38%
ICA / I sur les prestations de services	729 348 560,92	732 626 855,78	100,45%	461 033 129,64	1 460 896 756,53	316,87%	1 342 215 045,45	1 485 566 981,79	110,68%	1 409 051 978,67	5 794 393 635,26	411,23%
ICA / I sur les travaux immobiliers	549 912,97	552 384,73	100,45%	86 611 984,72	86 603 900,34	99,99%	73 992 043,06	86 251 825,13	116,57%	78 132 364,63	44 049 370,86	56,38%
Taxe sur la Valeur Ajoutée	40 825 280 698,32	40 825 280 698,32	100,00%	43 285 972 608,91	47 833 692 308,60	110,51%	62 607 794 536,54	37 647 956 924,28	60,13%	69 553 868 425,97	43 771 108 465,97	62,93%
<b>S/TOTAL</b>	<b>42 033 900 111,32</b>	<b>42 039 332 645,25</b>	<b>100,01%</b>	<b>44 095 681 366,11</b>	<b>49 943 204 145,18</b>	<b>113,26%</b>	<b>64 784 461 915,77</b>	<b>40 301 910 408,96</b>	<b>62,21%</b>	<b>71 783 185 145,68</b>	<b>50 027 949 973,54</b>	<b>69,69%</b>
<b>TAXES SUR L'UTILISATION OU L'AUTORISATION D'UTILISER DES BIENS OU D'EXERCER DES ACTIVITES</b>												
Immatriculation des véhicules routiers ( plaques )	291 470 966,50	292 781 077,77	100,45%	257 782 933,31	257 758 871,80	99,99%	487 683 208,75	305 965 174,24	62,74%	532 654 199,01	145 871 587,60	27,39%
<b>S/TOTAL</b>	<b>291 470 966,50</b>	<b>292 781 077,77</b>	<b>100,45%</b>	<b>257 782 933,31</b>	<b>257 758 871,80</b>	<b>99,99%</b>	<b>487 683 208,75</b>	<b>305 965 174,24</b>	<b>62,74%</b>	<b>532 654 199,01</b>	<b>145 871 587,60</b>	<b>27,39%</b>
<b>VENTES RESIDUELLES DES ETABLISSEMENTS NON MARCHANDS</b>												
Ventes des Imprimés	205 461 552,82	105 935 584,15	51,56%	107 223 207,84	107 213 199,61	99,99%	192 771 993,75	110 901 571,86	57,53%	210 548 179,81	94 710 710,34	44,98%
<b>S/TOTAL</b>	<b>205 461 552,82</b>	<b>105 935 584,15</b>	<b>51,56%</b>	<b>107 223 207,84</b>	<b>107 213 199,61</b>	<b>99,99%</b>	<b>192 771 993,75</b>	<b>110 901 571,86</b>	<b>57,53%</b>	<b>210 548 179,81</b>	<b>94 710 710,34</b>	<b>44,98%</b>
<b>TOTAL RECETTES (en CDF)</b>	<b>85 238 583 507,38</b>	<b>85 431 387 694,03</b>	<b>100,23%</b>	<b>89 076 443 065,10</b>	<b>93 620 034 129,79</b>	<b>105,10%</b>	<b>168 724 228 934,36</b>	<b>138 129 744 048,14</b>	<b>81,87%</b>	<b>127 455 618 776,43</b>	<b>106 594 608 328,08</b>	<b>83,63%</b>

**TABLEAU N° 32. PREVISIONS ET REALISATIONS DE LA DGI PAR NATURE D'IMPÔT AU 3<sup>ème</sup> QUADRIMESTRE 2012**

LIBELLE	SEPTEMBRE			OCTOBRE			NOVEMBRE			DECEMBRE		
	PREVISIONS	REALISATIONS	TAUX D'EXEC.	PREVISIONS	REALISATIONS	TAUX D'EXEC.	PREVISIONS	REALISATIONS	TAUX D'EXEC.	PREVISIONS	REALISATIONS	TAUX D'EXEC.
<b>IMPÔTS S/ LES REVENUS; BENEFICES &amp; GAINS EN CAPITAL</b>												
<b>IMPOT SUR LES REVENUS DES PERSONNES PHYSIQUES</b>												
Impôt sur les revenus des nationaux	27 238 699 353,11	30 673 841 121,23	112,61%	27 997 613 406,66	30 056 930 628,51	107,36%	28 421 858 456,10	30 563 805 058,43	107,54%	31 128 261 419,18	32 508 588 168,96	104,43%
IPR / NAT. Institutions Politiques	8 125 989 332,67	1 498 719 934,63	18,44%	8 085 573 786,23	1 252 138 585,91	15,49%	7 932 289 218,79	1 264 435 878,89	15,94%	8 080 586 198,69	1 261 453 628,41	15,61%
Impôt sur les rev. des Expatriés	3 423 642 684,95	4 396 038 930,83	128,40%	3 424 399 584,11	3 013 060 596,88	87,99%	2 383 226 250,63	2 971 987 526,81	124,70%	3 469 973 568,08	4 066 559 856,73	117,19%
Impôt sur les rev. des Prof. Libérales	364 709 491,99	234 694 287,48	64,35%	274 063 075,95	156 389 962,91	57,06%	1 376 325 350,65	128 288 734,38	9,32%	128 690 370,19	226 867 182,90	176,29%
<b>S/TOTAL</b>	<b>39 153 040 862,71</b>	<b>36 803 294 274,16</b>	<b>94,00%</b>	<b>39 781 649 852,94</b>	<b>34 478 519 774,21</b>	<b>86,67%</b>	<b>40 113 699 276,18</b>	<b>34 928 517 198,51</b>	<b>87,07%</b>	<b>42 807 511 556,14</b>	<b>38 063 468 836,99</b>	<b>88,92%</b>
<b>IMPÔT SUR LES BENEFICES DES SOCIETES ET AUTRES ENTREPRISES</b>												
Impôt sur les bén. des Stés non pétrolières	6 309 271 941,59	4 061 256 888,52	64,37%	5 813 236 613,15	1 324 446 443,72	22,78%	59 687 368 692,84	51 309 027 728,39	85,96%	6 259 426 820,87	2 426 502 858,87	38,77%
Impôt sur les bén. des Eses Individuelles	2 858 712 283,26	1 677 599 030,78	58,68%	2 799 419 929,81	1 442 665 725,61	51,53%	2 731 864 617,64	1 607 428 179,23	58,84%	2 883 221 686,38	1 242 401 520,70	43,09%
<b>S/TOTAL</b>	<b>9 167 984 224,85</b>	<b>5 738 855 919,30</b>	<b>62,60%</b>	<b>8 612 656 542,96</b>	<b>2 767 112 169,33</b>	<b>32,13%</b>	<b>62 419 233 310,49</b>	<b>52 916 455 907,62</b>	<b>84,78%</b>	<b>9 142 648 507,24</b>	<b>3 668 904 379,57</b>	<b>40,13%</b>
<b>IMPÔT SUR LES GAINS EN CAPITAL</b>												
Impôts sur les revenus des cap. mobiliers.	2 046 232 983,61	5 449 660 364,45	266,33%	1 997 853 223,73	1 615 013 245,18	80,84%	1 920 282 224,88	2 406 348 094,13	125,31%	1 685 183 326,84	4 930 470 735,70	292,58%
<b>S/TOTAL</b>	<b>2 046 232 983,61</b>	<b>5 449 660 364,45</b>	<b>266,33%</b>	<b>1 997 853 223,73</b>	<b>1 615 013 245,18</b>	<b>80,84%</b>	<b>1 920 282 224,88</b>	<b>2 406 348 094,13</b>	<b>125,31%</b>	<b>1 685 183 326,84</b>	<b>4 930 470 735,70</b>	<b>292,58%</b>
<b>AMENDES ET PENALITES SUR IMPÔTS S/LES REVENUS,</b>												
Amendes et pénalités	2 722 198 019,32	3 069 860 825,23	112,77%	2 511 629 381,14	2 027 393 010,92	80,72%	1 594 616 246,22	2 251 421 288,85	141,19%	2 376 717 835,41	2 516 027 999,46	105,86%
<b>S/TOTAL</b>	<b>2 722 198 019,32</b>	<b>3 069 860 825,23</b>	<b>112,77%</b>	<b>2 511 629 381,14</b>	<b>2 027 393 010,92</b>	<b>80,72%</b>	<b>1 594 616 246,22</b>	<b>2 251 421 288,85</b>	<b>141,19%</b>	<b>2 376 717 835,41</b>	<b>2 516 027 999,46</b>	<b>105,86%</b>
<b>IMPÔT SUR LES SALAIRES &amp; LA MAIN D'ŒUVRE</b>												
Impôt Excep.s/ les Rém. des Expatriés (IERE)	2 823 118 319,72	3 945 758 844,02	139,77%	2 830 154 956,74	2 793 717 515,93	98,71%	2 693 665 576,83	2 346 919 550,75	87,13%	2 881 224 988,85	3 832 459 706,45	133,01%
<b>S/TOTAL</b>	<b>2 823 118 319,72</b>	<b>3 945 758 844,02</b>	<b>139,77%</b>	<b>2 830 154 956,74</b>	<b>2 793 717 515,93</b>	<b>98,71%</b>	<b>2 693 665 576,83</b>	<b>2 346 919 550,75</b>	<b>87,13%</b>	<b>2 881 224 988,85</b>	<b>3 832 459 706,45</b>	<b>133,01%</b>
<b>IMPÔTS &amp; TAXES SUR LES BIENS ET SERVICES</b>												
ICA / I sur les ventes locales	748 573 902,22	598 498 621,24	79,95%	697 195 414,65	358 493 360,28	51,42%	676 903 384,22	559 433 376,15	82,65%	691 414 600,14	333 798 386,96	48,28%
ICA / I sur les prestations de services	1 405 372 405,03	993 638 459,30	70,70%	1 376 952 713,12	1 286 115 753,29	93,40%	1 358 088 697,13	3 321 226 922,10	244,55%	1 456 482 035,05	2 131 403 673,19	146,34%
ICA / I sur les travaux immobiliers	73 841 992,35	34 571 380,89	46,82%	66 457 660,42	25 916 455,67	39,00%	72 443 226,27	39 057 939,89	53,92%	51 768 906,28	34 587 779,27	66,81%
Taxe sur la Valeur Ajoutée	71 503 935 648,49	47 360 389 689,05	66,23%	72 261 824 375,68	45 531 322 397,95	63,01%	73 205 902 604,78	46 695 106 193,10	63,79%	76 347 317 083,12	42 906 803 996,47	56,20%
<b>S/TOTAL</b>	<b>73 731 723 948,09</b>	<b>48 987 098 150,48</b>	<b>66,44%</b>	<b>74 402 430 163,87</b>	<b>47 201 847 967,19</b>	<b>63,44%</b>	<b>75 313 337 912,41</b>	<b>50 614 824 431,25</b>	<b>67,21%</b>	<b>78 546 982 624,59</b>	<b>45 406 593 835,90</b>	<b>57,81%</b>
<b>TAXES SUR L'UTILISATION OU L'AUTORISATION D'UTILISER DES BIENS OU D'EXERCER DES ACTIVITES</b>												
Immatriculation des véhicules routiers ( plaques )	533 715 908,26	140 520 458,17	26,33%	523 219 778,93	125 639 143,00	24,01%	492 077 756,80	144 011 503,43	29,27%	523 130 477,73	129 103 444,08	24,68%
<b>S/TOTAL</b>	<b>533 715 908,26</b>	<b>140 520 458,17</b>	<b>26,33%</b>	<b>523 219 778,93</b>	<b>125 639 143,00</b>	<b>24,01%</b>	<b>492 077 756,80</b>	<b>144 011 503,43</b>	<b>29,27%</b>	<b>523 130 477,73</b>	<b>129 103 444,08</b>	<b>24,68%</b>
<b>VENTES RESIDUELLES DES ETABLISSEMENTS NON MARCHANDS</b>												
Ventes des Imprimés	210 967 853,49	102 355 517,76	48,52%	206 818 931,11	95 576 957,69	46,21%	194 509 075,89	101 322 884,65	52,09%	206 783 632,02	106 574 827,29	51,54%
<b>S/TOTAL</b>	<b>210 967 853,49</b>	<b>102 355 517,76</b>	<b>48,52%</b>	<b>206 818 931,11</b>	<b>95 576 957,69</b>	<b>46,21%</b>	<b>194 509 075,89</b>	<b>101 322 884,65</b>	<b>52,09%</b>	<b>206 783 632,02</b>	<b>106 574 827,29</b>	<b>51,54%</b>
<b>TOTAL RECETTES (en CDF)</b>	<b>130 388 982 120,05</b>	<b>104 237 404 353,56</b>	<b>79,94%</b>	<b>130 866 412 831,42</b>	<b>91 104 819 783,45</b>	<b>69,62%</b>	<b>184 741 421 379,68</b>	<b>145 709 820 859,19</b>	<b>78,87%</b>	<b>138 170 182 948,82</b>	<b>98 653 603 765,45</b>	<b>71,40%</b>

**TABLEAU N° 33. REALISATIONS 2013 DE LA DGI PAR CENTRE DE PERCEPTION**

CENTRE	JANVIER	FÉVRIER	MARS	AVRIL	MAI	JUIN	JUILLET	AOÛT	SEPTEMBRE	OCTOBRE	NOVEMBRE	DÉCEMBRE	CUMUL	TAUX DE PART.
DGE	90 211 248 203,25	83 757 665 749,48	134 197 680 297,67	97 429 401 087,91	87 314 249 734,25	98 572 883 259,26	149 688 278 420,98	90 550 307 945,58	99 450 287 006,79	94 488 877 517,71	169 047 779 927,72	94 092 243 730,79	1 288 800 902 881,39	87,50%
DUI-KIN	3 281 012 891,12	4 024 658 207,11	2 897 611 977,92	2 785 997 196,25	3 755 698 873,26	3 310 426 113,27	5 073 737 196,06	3 543 047 184,93	4 406 818 071,01	4 295 376 073,54	6 521 747 054,15	4 149 422 896,99	48 045 553 735,59	3,26%
BANDUNDU	92 128 197,10	81 840 713,83	119 872 677,08	160 608 093,82	87 396 343,27	110 738 991,91	96 372 693,74	306 324 797,54	81 634 923,92	142 007 541,59	146 177 406,78	137 523 708,95	1 562 626 089,53	0,11%
BAS-CONGO	865 550 486,54	1 050 097 972,04	1 094 915 800,80	1 024 581 712,54	774 023 751,79	712 395 179,78	1 088 436 096,71	916 233 585,25	829 523 249,75	736 383 858,94	905 786 107,89	732 530 176,49	10 730 457 978,52	0,73%
EQUATEUR	134 222 615,83	176 743 381,42	186 883 752,63	160 242 842,13	134 912 256,12	154 427 340,96	180 201 587,45	95 035 864,85	274 060 938,99	111 109 293,60	136 303 991,89	173 781 557,62	1 917 925 423,49	0,13%
KASAI - OCCIDENTAL	88 989 130,96	91 141 747,62	168 467 352,22	134 290 719,25	105 616 485,68	105 824 599,81	140 972 383,88	109 624 879,78	86 666 748,76	87 024 141,68	118 634 433,25	83 835 666,90	1 321 088 289,78	0,09%
KASAI - ORIENTAL	133 316 240,38	135 395 919,28	129 003 070,11	125 594 630,06	114 382 464,02	127 280 113,44	159 730 894,59	176 457 311,40	175 300 401,94	128 280 818,39	150 223 655,81	132 894 079,44	1 687 859 598,85	0,11%
KATANGA	15 823 459 857,99	12 133 581 896,56	5 574 038 672,33	4 207 733 565,25	3 742 959 911,50	4 115 543 527,67	5 440 720 816,81	4 157 832 142,49	5 789 801 468,37	4 036 696 305,95	5 437 383 566,74	4 069 462 791,07	74 529 214 522,73	5,06%
MANIEMA	106 721 215,92	194 474 423,72	183 447 081,53	197 677 890,85	140 988 352,95	107 713 687,94	386 369 190,07	118 840 973,36	216 098 997,93	106 083 369,89	253 932 982,36	364 963 357,91	2 377 311 524,44	0,16%
NORD - KIVU	954 134 572,00	1 014 378 260,31	1 079 147 120,85	910 162 288,68	1 053 042 338,49	988 813 743,91	1 122 582 223,27	836 684 667,36	1 001 847 672,72	1 492 967 505,23	1 318 800 129,02	960 158 556,14	12 732 719 077,97	0,86%
PROVINCE ORIENTALE	1 245 265 560,31	971 143 416,82	2 501 021 430,52	1 381 850 168,54	1 232 905 764,59	674 016 229,34	1 856 681 482,13	1 160 567 772,40	1 130 414 401,04	917 645 315,79	2 170 575 060,06	723 210 817,22	15 965 297 418,76	1,08%
SUD - KIVU	1 014 549 159,31	1 071 943 711,00	1 257 862 657,19	1 176 595 325,73	1 273 214 109,48	808 250 302,34	1 475 945 166,99	821 599 181,97	1 413 634 609,87	861 420 903,80	1 218 186 062,82	824 998 735,18	13 218 199 925,68	0,90%
<b>TOTAL RECETTES (en CDF)</b>	<b>113 950 598 130,71</b>	<b>104 703 065 399,19</b>	<b>149 389 951 890,85</b>	<b>109 694 735 521,00</b>	<b>99 729 390 385,40</b>	<b>109 788 313 089,63</b>	<b>166 710 028 152,67</b>	<b>102 792 556 306,90</b>	<b>114 856 088 491,09</b>	<b>107 403 872 646,12</b>	<b>187 425 530 378,48</b>	<b>106 445 026 074,70</b>	<b>1 472 889 156 466,74</b>	<b>100,00%</b>
<b>RECETTES (en USD)</b>	<b>124 514 399,81</b>	<b>114 101 615,47</b>	<b>162 813 963,15</b>	<b>119 533 541,31</b>	<b>108 541 907,89</b>	<b>119 532 611,59</b>	<b>181 545 964,36</b>	<b>111 951 291,46</b>	<b>124 952 228,56</b>	<b>116 552 042,46</b>	<b>203 098 653,47</b>	<b>115 346 300,05</b>	<b>1 602 484 519,56</b>	
<b>TAUX DE CHANGE MOYEN</b>	915,16	917,63	917,55	917,69	918,81	918,48	918,28	918,19	919,20	921,51	922,83	922,83		

**TABLEAU N° 34. PREVISIONS ET REALISATIONS DE LA DGI PAR CENTRE DE PERCEPTION AU 1<sup>er</sup> QUADRIMESTRE 2013**

CENTRE	JANVIER			FEVRIER			MARS			AVRIL		TAUX D'EXEC.
	PREVISIONS	REALISATIONS	TAUX D'EXEC.	PREVISIONS	REALISATIONS	TAUX D'EXEC.	PREVISIONS	REALISATIONS	TAUX D'EXEC.	PREVISIONS	REALISATIONS	
DGE	85 718 051 620,52	90 211 248 203,25	105,24%	84 778 332 168,41	83 757 665 749,48	98,80%	139 169 222 796,12	134 197 680 297,67	96,43%	94 165 846 478,86	97 429 401 087,91	103,47%
DUI-KIN	4 408 222 654,03	3 281 012 891,12	74,43%	3 150 907 323,11	4 024 658 207,11	127,73%	5 426 606 522,38	2 897 611 977,92	53,40%	3 648 822 021,11	2 785 997 196,25	76,35%
BANDUNDU	101 129 440,33	92 128 197,10	91,10%	109 378 422,01	81 840 713,83	74,82%	172 662 935,21	119 872 677,08	69,43%	123 257 354,54	160 608 093,82	130,30%
BAS-CONGO	627 410 643,56	865 550 486,54	137,96%	847 793 310,64	1 050 097 972,04	123,86%	1 603 966 251,15	1 094 915 800,80	68,26%	1 007 047 921,42	1 024 581 712,54	101,74%
EQUATEUR	140 122 981,02	134 222 615,83	95,79%	160 593 235,36	176 743 381,42	110,06%	277 596 810,42	186 883 752,63	67,32%	169 432 988,58	160 242 842,13	94,58%
KASAI - OCCIDENTAL	91 244 465,24	88 989 130,96	97,53%	101 602 441,46	91 141 747,62	89,70%	176 299 767,29	168 467 352,22	95,56%	118 282 682,01	134 290 719,25	113,53%
KASAI - ORIENTAL	102 182 829,40	133 316 240,38	130,47%	137 278 750,12	135 395 919,28	98,63%	255 547 831,46	129 003 070,11	50,48%	142 732 913,47	125 594 630,06	87,99%
KATANGA	11 213 965 894,37	15 823 459 857,99	141,10%	8 753 961 844,98	12 133 581 896,56	138,61%	9 693 204 271,43	5 574 038 672,33	57,50%	6 695 183 254,46	4 207 733 565,25	62,85%
MANIEMA	133 159 854,66	106 721 215,92	80,15%	143 575 400,98	194 474 423,72	135,45%	231 079 308,19	183 447 081,53	79,39%	125 907 956,39	197 677 890,85	157,00%
NORD - KIVU	1 307 599 124,67	954 134 572,00	72,97%	1 214 897 918,99	1 014 378 260,31	83,49%	1 732 315 959,47	1 079 147 120,85	62,30%	1 191 501 023,88	910 162 288,68	76,39%
PROVINCE ORIENTALE	1 027 482 764,77	1 245 265 560,31	121,20%	892 362 264,30	971 143 416,82	108,83%	1 396 347 356,19	2 501 021 430,52	179,11%	953 104 555,08	1 381 850 168,54	144,98%
SUD - KIVU	1 015 340 455,15	1 014 549 159,31	99,92%	1 015 763 111,14	1 071 943 711,00	105,53%	1 601 826 789,83	1 257 862 657,19	78,53%	1 037 810 291,13	1 176 595 325,73	113,37%
<b>TOTAL RECETTES (en CDF)</b>	<b>105 885 912 727,71</b>	<b>113 950 598 130,71</b>	<b>107,62%</b>	<b>101 306 446 191,51</b>	<b>104 703 065 399,19</b>	<b>103,35%</b>	<b>161 736 676 599,15</b>	<b>149 389 951 890,85</b>	<b>92,37%</b>	<b>109 378 929 440,91</b>	<b>109 694 735 521,00</b>	<b>100,29%</b>

**TABLEAU N° 35. PREVISIONS ET REALISATIONS DE LA DGI PAR CENTRE DE PERCEPTION AU 2<sup>ème</sup> QUADRIMESTRE 2013**

CENTRE	MAI			JUN			JUILLET			AOÛT		TAUX D'EXEC.
	PREVISIONS	REALISATIONS	TAUX D'EXEC.	PREVISIONS	REALISATIONS	TAUX D'EXEC.	PREVISIONS	REALISATIONS	TAUX D'EXEC.	PREVISIONS	REALISATIONS	
DGE	101 967 667 018,79	87 314 249 734,25	85,63%	102 098 611 456,80	98 572 883 259,26	96,55%	158 052 833 025,25	149 688 278 420,98	94,71%	103 874 100 955,28	90 550 307 945,58	87,17%
DUI-KIN	3 777 402 139,70	3 755 698 873,26	99,43%	3 782 252 989,14	3 310 426 113,27	87,53%	6 194 283 010,51	5 073 737 196,06	81,91%	3 527 133 790,76	3 543 047 184,93	100,45%
BANDUNDU	118 534 946,86	87 396 343,27	73,73%	118 687 166,60	110 738 991,91	93,30%	189 436 491,84	96 372 693,74	50,87%	118 830 639,48	306 324 797,54	257,78%
BAS-CONGO	1 050 609 909,07	774 023 751,79	73,67%	1 051 959 077,18	712 395 179,78	67,72%	1 769 855 664,62	1 088 436 096,71	61,50%	1 147 899 290,74	916 233 585,25	79,82%
EQUATEUR	174 617 965,60	134 912 256,12	77,26%	174 842 205,81	154 427 340,96	88,32%	303 817 470,07	180 201 587,45	59,31%	168 537 591,97	95 035 864,85	56,39%
KASAI - OCCIDENTAL	119 014 613,75	105 616 485,68	88,74%	119 167 449,47	105 824 599,81	88,80%	193 592 482,99	140 972 383,88	72,82%	118 800 627,17	109 624 879,78	92,28%
KASAI - ORIENTAL	150 511 960,71	114 382 464,02	76,00%	150 705 244,56	127 280 113,44	84,46%	279 712 908,76	159 730 894,59	57,11%	141 684 782,79	176 457 311,40	124,54%
KATANGA	7 627 050 788,86	3 742 959 911,50	49,07%	7 636 845 264,97	4 115 543 527,67	53,89%	11 165 587 602,56	5 440 720 816,81	48,73%	8 036 511 201,30	4 157 832 142,49	51,74%
MANIEMA	135 093 981,65	140 988 352,95	104,36%	135 267 466,11	107 713 687,94	79,63%	251 460 488,00	386 369 190,07	153,65%	128 133 930,82	118 840 973,36	92,75%
NORD - KIVU	1 156 609 491,46	1 053 042 338,49	91,05%	1 158 094 781,69	988 813 743,91	85,38%	1 907 059 141,89	1 122 582 223,27	58,86%	1 120 066 565,70	836 684 667,36	74,70%
PROVINCE ORIENTALE	973 706 027,04	1 232 905 764,59	126,62%	974 956 437,02	674 016 229,34	69,13%	1 542 248 593,65	1 856 681 482,13	120,39%	1 004 969 535,03	1 160 567 772,40	115,48%
SUD - KIVU	1 033 690 927,68	1 273 214 109,48	123,17%	1 035 018 368,84	808 250 302,34	78,09%	1 767 262 638,70	1 475 945 166,99	83,52%	998 486 566,77	821 599 181,97	82,28%
<b>TOTAL RECETTES (en CDF)</b>	<b>118 284 509 771,17</b>	<b>99 729 390 385,40</b>	<b>84,31%</b>	<b>118 436 407 908,20</b>	<b>109 788 313 089,63</b>	<b>92,70%</b>	<b>183 617 149 518,86</b>	<b>166 710 028 152,67</b>	<b>90,79%</b>	<b>120 385 155 477,80</b>	<b>102 792 556 306,90</b>	<b>85,39%</b>

**TABLEAU N° 36. PREVISIONS ET REALISATIONS DE LA DGI PAR CENTRE DE PERCEPTION AU 3<sup>ème</sup> QUADRIMESTRE 2013**

CENTRE	SEPTEMBRE			OCTOBRE			NOVEMBRE			DECEMBRE		TAUX D'EXEC.
	PREVISIONS	REALISATIONS	TAUX D'EXEC.	PREVISIONS	REALISATIONS	TAUX D'EXEC.	PREVISIONS	REALISATIONS	TAUX D'EXEC.	PREVISIONS	REALISATIONS	
DGE	106 731 216 850,48	99 450 287 006,79	93,18%	108 106 403 085,61	94 488 877 517,71	87,40%	166 273 979 780,74	169 047 779 927,72	101,67%	110 895 294 852,85	94 092 243 730,79	84,85%
DUI-KIN	3 511 576 059,52	4 406 818 071,01	125,49%	4 196 276 381,49	4 295 376 073,54	102,36%	6 481 641 167,48	6 521 747 054,15	100,62%	3 545 623 639,35	4 149 422 896,99	117,03%
BANDUNDU	118 730 512,91	81 634 923,92	68,76%	97 066 241,83	142 007 541,59	146,30%	200 535 872,99	146 177 406,78	72,89%	121 003 750,74	137 523 708,95	113,65%
BAS-CONGO	1 137 141 919,83	829 523 249,75	72,95%	882 970 216,73	736 383 858,94	83,40%	1 879 772 692,19	905 786 107,89	48,19%	1 137 931 703,40	732 530 176,49	64,37%
EQUATEUR	169 889 969,01	274 060 938,99	161,32%	142 269 195,18	111 109 293,60	78,10%	321 763 202,52	136 303 991,89	42,36%	180 397 047,48	173 781 557,62	96,33%
KASAI - OCCIDENTAL	119 778 446,91	86 666 748,76	72,36%	100 777 304,00	87 024 141,68	86,35%	204 903 259,82	118 634 433,25	57,90%	125 790 235,22	83 835 666,90	66,65%
KASAI - ORIENTAL	142 444 406,22	175 300 401,94	123,07%	117 517 785,12	128 280 818,39	109,16%	296 229 590,93	150 223 655,81	50,71%	149 480 904,41	132 894 079,44	88,90%
KATANGA	8 455 299 036,76	5 789 801 468,37	68,48%	8 900 182 529,50	4 036 696 305,95	45,36%	11 714 331 867,37	5 437 383 566,74	46,42%	8 971 760 054,30	4 069 462 791,07	45,36%
MANIEMA	126 906 649,62	216 098 997,93	170,28%	98 222 175,69	106 083 369,89	108,00%	266 594 194,95	253 932 982,36	95,25%	131 703 123,35	364 963 357,91	277,11%
NORD - KIVU	1 117 591 975,48	1 001 847 672,72	89,64%	857 525 608,81	1 492 967 505,23	174,10%	2 025 715 006,07	1 318 800 129,02	65,10%	1 103 561 155,30	960 158 556,14	87,01%
PROVINCE ORIENTALE	997 752 516,84	1 130 414 401,04	113,30%	787 422 554,29	917 645 315,79	116,54%	1 638 794 680,56	2 170 575 060,06	132,45%	1 001 659 050,56	723 210 817,22	72,20%
SUD - KIVU	985 947 346,85	1 413 634 609,87	143,38%	780 808 836,69	861 420 903,80	110,32%	1 877 075 310,36	1 218 186 062,82	64,90%	995 327 957,40	824 998 735,18	82,89%
<b>TOTAL RECETTES (en CDF)</b>	<b>123 614 275 690,42</b>	<b>114 856 088 491,09</b>	<b>92,91%</b>	<b>125 067 441 914,93</b>	<b>107 403 872 646,12</b>	<b>85,88%</b>	<b>193 181 336 625,98</b>	<b>187 425 530 378,48</b>	<b>97,02%</b>	<b>128 359 533 474,36</b>	<b>106 445 026 074,70</b>	<b>82,93%</b>

## TABLEAU N° 37 : REALISATIONS 2013 DE LA DGI PAR NATURE D'IMPÔT

LIBELLE	JANVIER	FÉVRIER	MARS	AVRIL	MAI	JUIN	JUILLET	AOÛT	SEPTEMBRE	OCTOBRE	NOVEMBRE	DÉCEMBRE	CUMUL	Taux DE PART.
<b>IMPÔTS S/ LES REVENUS, BENEFICES &amp; GAINS EN CAPITAL</b>														
<b>IMPÔT SUR LES REVENUS DES PERSONNES PHYSIQUES</b>														
Impôt sur les revenus des nationaux	41 089 325 765,75	29 946 154 350,53	27 091 999 299,02	30 907 163 470,24	29 026 347 466,41	31 369 509 333,25	33 811 280 928,46	31 789 226 608,22	35 059 583 598,30	34 257 125 837,94	34 676 432 272,68	33 332 915 667,02	392 357 064 597,84	26,64%
IPR / NAT. Institutions Politiques	1 255 294 642,04	1 207 137 842,86	1 248 829 895,02	1 256 405 311,22	1 247 874 413,79	1 292 585 654,28	1 306 119 351,10	1 307 336 477,64	1 255 915 736,33	1 570 549 780,00	1 570 549 780,00	1 570 549 780,00	16 089 148 664,28	1,09%
IPR / Fonctionnaire et Agents publics							983 425 000,00	983 425 000,00	771 061 000,00	720 758 000,00	720 758 000,00	720 758 000,00	4 900 185 000,00	
IPR / Régies financières	900 134 223,94	667 816 866,38	744 395 810,11	621 686 332,00	644 031 633,35	562 461 621,02	871 337 407,78	648 233 613,45	648 837 839,72	935 943 915,32	1 196 385 580,73	838 584 601,64	9 279 849 445,44	
Impôt sur les rev. des Expatriés	5 580 601 986,87	4 462 871 849,05	3 015 867 763,80	4 778 532 356,75	4 170 346 143,97	5 365 084 864,30	5 096 426 331,81	4 252 642 317,68	4 850 814 723,11	4 667 137 951,59	5 822 940 985,86	3 724 039 597,79	55 787 306 872,59	3,79%
Impôt sur les rev. des Prof. Libérales	615 923 268,92	202 537 821,73	315 291 704,67	193 582 421,46	111 052 653,00	105 105 455,70	74 646 112,63	11 905 518,52	10 359 308,89	11 516 435,46	311 945,92	464 575,73	1 652 697 222,63	0,11%
<b>S/TOTAL</b>	<b>49 441 279 887,52</b>	<b>36 486 518 730,55</b>	<b>32 416 384 472,63</b>	<b>37 757 369 891,67</b>	<b>35 199 652 310,53</b>	<b>38 694 746 928,56</b>	<b>42 143 235 131,78</b>	<b>38 992 769 535,51</b>	<b>42 596 572 206,35</b>	<b>42 163 031 920,31</b>	<b>43 987 378 565,18</b>	<b>40 187 312 222,19</b>	<b>480 066 251 802,78</b>	<b>32,59%</b>
<b>IMPÔT SUR LES BENEFICES DES SOCIÉTÉS ET AUTRES ENTREPRISES</b>														
Impôt sur les bén. des Stés non pétrolières	1 444 258 417,00	9 047 718 157,35	62 022 950 052,86	9 785 484 447,44	2 897 147 528,60	1 133 602 184,23	53 601 707 077,79	1 395 297 032,94	2 888 374 142,22	3 920 533 280,09	69 039 984 476,56	3 140 633 816,65	220 317 690 613,73	14,96%
Impôt professionnel sur les prestations de services des non résidents				322 101 374,00	2 419 564 166,65	2 216 175 455,70	2 136 324 164,96	1 555 738 572,34	2 937 332 871,45	2 630 063 793,39	5 834 585 502,19	3 308 230 745,83	23 360 116 646,51	
Impôt sur les bén. des Eses Individuelles	1 725 410 780,41	615 417 941,92	2 461 247 451,14	752 565 853,81	751 275 864,09	517 704 276,07	847 123 689,73	115 813 854,10	307 178 014,75	201 875 343,41	15 850 909,00	8 194 510,77	8 319 658 489,19	0,56%
<b>S/TOTAL</b>	<b>3 169 669 197,41</b>	<b>9 663 136 099,27</b>	<b>64 484 197 504,00</b>	<b>10 860 151 675,25</b>	<b>6 067 987 559,34</b>	<b>3 867 481 916,00</b>	<b>56 585 154 932,48</b>	<b>3 066 849 459,38</b>	<b>6 132 885 028,42</b>	<b>6 752 472 416,89</b>	<b>74 890 420 887,75</b>	<b>6 457 059 073,25</b>	<b>251 997 465 749,44</b>	<b>17,11%</b>
<b>IMPÔT SUR LES GAINS EN CAPITAL</b>														
Impôts sur les revenus des cap. mobiliers.	3 334 565 484,00	2 472 541 363,44	1 741 364 716,00	3 864 778 830,00	2 891 001 272,92	4 360 811 849,32	3 441 993 763,58	4 414 521 275,96	3 748 214 221,11	2 829 165 121,43	3 997 144 424,47	8 575 463 276,83	45 671 565 599,06	3,10%
<b>S/TOTAL</b>	<b>3 334 565 484,00</b>	<b>2 472 541 363,44</b>	<b>1 741 364 716,00</b>	<b>3 864 778 830,00</b>	<b>2 891 001 272,92</b>	<b>4 360 811 849,32</b>	<b>3 441 993 763,58</b>	<b>4 414 521 275,96</b>	<b>3 748 214 221,11</b>	<b>2 829 165 121,43</b>	<b>3 997 144 424,47</b>	<b>8 575 463 276,83</b>	<b>45 671 565 599,06</b>	<b>3,10%</b>
<b>AMENDES ET PENALITÉS SUR IMPÔTS S/LES REVENUS, BENEFICES ET GAINS EN CAPITAL</b>														
Amendes et pénalités	1 320 033 092,89	1 201 153 886,40	918 932 719,10	3 041 332 466,91	2 036 152 016,13	1 870 225 355,99	3 588 644 567,82	2 813 146 558,72	2 376 022 624,74	4 452 927 246,47	4 906 023 834,01	2 323 817 603,99	30 848 411 973,17	2,09%
<b>S/TOTAL</b>	<b>1 320 033 092,89</b>	<b>1 201 153 886,40</b>	<b>918 932 719,10</b>	<b>3 041 332 466,91</b>	<b>2 036 152 016,13</b>	<b>1 870 225 355,99</b>	<b>3 588 644 567,82</b>	<b>2 813 146 558,72</b>	<b>2 376 022 624,74</b>	<b>4 452 927 246,47</b>	<b>4 906 023 834,01</b>	<b>2 323 817 603,99</b>	<b>30 848 411 973,17</b>	<b>2,09%</b>
<b>IMPÔT SUR LES SALAIRES &amp; LA MAIN D'ŒUVRE</b>														
Impôt Excep.s/ les Rém. des Expatriés (IERE)	5 559 703 780,62	4 092 986 373,05	2 246 686 335,59	3 938 532 356,75	3 916 154 907,07	4 942 245 778,30	4 103 573 668,19	3 894 315 972,70	3 967 588 702,61	3 778 258 027,06	4 998 805 468,33	3 653 526 200,22	49 092 377 570,49	3,33%
<b>S/TOTAL</b>	<b>5 559 703 780,62</b>	<b>4 092 986 373,05</b>	<b>2 246 686 335,59</b>	<b>3 938 532 356,75</b>	<b>3 916 154 907,07</b>	<b>4 942 245 778,30</b>	<b>4 103 573 668,19</b>	<b>3 894 315 972,70</b>	<b>3 967 588 702,61</b>	<b>3 778 258 027,06</b>	<b>4 998 805 468,33</b>	<b>3 653 526 200,22</b>	<b>49 092 377 570,49</b>	<b>3,33%</b>
<b>IMPÔTS &amp; TAXES SUR LES BIENS ET SERVICES</b>														
ICA / I sur les ventes locales	686 270 653,00	891 304 140,13	514 593 471,58	580 310 400,00	673 764 034,00	552 023 208,35	1 384 661 863,11	854 314 107,03	1 373 779 157,27	323 292 911,23	64 678 256,00	13 378 331,40	7 912 370 533,10	0,54%
ICA / I sur les prestations de services	1 505 192 040,28	1 094 720 300,36	1 048 118 639,00	1 248 818 639,00	1 580 553 324,96	1 014 629 468,91	3 842 144 548,71	1 432 636 504,36	2 624 144 698,54	790 649 201,70	190 012 838,73	39 303 080,89	16 410 923 285,43	1,11%
ICA / I sur les travaux immobiliers	436 592 078,58	453 248 313,62	181 960 772,50	230 762 915,77	337 459 639,14	118 127 744,80	786 281 602,17	149 204 644,69	594 907 486,78	97 834 878,58	32 599 574,00	6 743 037,48	3 425 722 688,12	0,23%
Taxe sur la Valeur Ajoutée	48 008 147 732,38	47 861 777 451,11	45 451 024 336,15	47 810 642 964,16	46 647 392 328,71	54 051 481 659,08	50 540 574 709,46	46 919 610 794,55	51 236 429 533,71	46 013 083 442,00	54 220 151 989,01	45 037 875 281,60	583 798 192 221,92	39,63%
<b>S/TOTAL</b>	<b>50 636 202 504,24</b>	<b>50 301 050 205,22</b>	<b>47 195 697 219,23</b>	<b>49 870 534 918,93</b>	<b>49 239 169 326,81</b>	<b>55 736 262 081,14</b>	<b>56 553 662 723,45</b>	<b>49 355 766 050,63</b>	<b>55 829 260 876,30</b>	<b>47 224 860 433,51</b>	<b>54 507 442 657,74</b>	<b>45 097 299 731,37</b>	<b>611 547 208 728,57</b>	<b>41,52%</b>
<b>TAXES SUR L'UTILISATION OU L'AUTORISATION D'UTILISER DES BIENS OU D'EXERCER DES ACTIVITÉS</b>														
Immatriculation des véhicules	305 437 331,00	306 335 686,65	267 756 205,20	259 872 648,32	218 546 799,00	205 437 331,00	192 409 478,00	162 151 170,00	120 289 784,00	114 689 334,40	98 614 791,00	101 904 154,93	2 353 444 713,50	0,16%
<b>S/TOTAL</b>	<b>305 437 331,00</b>	<b>306 335 686,65</b>	<b>267 756 205,20</b>	<b>259 872 648,32</b>	<b>218 546 799,00</b>	<b>205 437 331,00</b>	<b>192 409 478,00</b>	<b>162 151 170,00</b>	<b>120 289 784,00</b>	<b>114 689 334,40</b>	<b>98 614 791,00</b>	<b>101 904 154,93</b>	<b>2 353 444 713,50</b>	<b>0,16%</b>
<b>VENTES RESIDUELLES DES ETABLISSEMENTS NON MARCHANDS</b>														
Ventes des Imprimés	183 706 853,03	179 343 054,61	179 343 054,61	102 162 733,17	160 726 193,60	111 101 849,32	101 353 887,37	93 036 284,00	85 255 047,56	88 468 146,05	39 699 750,00	48 643 811,92	1 372 840 665,24	0,09%
<b>S/TOTAL</b>	<b>183 706 853,03</b>	<b>179 343 054,61</b>	<b>179 343 054,61</b>	<b>102 162 733,17</b>	<b>160 726 193,60</b>	<b>111 101 849,32</b>	<b>101 353 887,37</b>	<b>93 036 284,00</b>	<b>85 255 047,56</b>	<b>88 468 146,05</b>	<b>39 699 750,00</b>	<b>48 643 811,92</b>	<b>1 372 840 665,24</b>	<b>0,09%</b>
<b>TOTAL RECETTES (en CDF)</b>	<b>113 950 598 130,71</b>	<b>104 703 065 399,19</b>	<b>149 450 362 226,36</b>	<b>109 694 735 521,00</b>	<b>99 729 390 385,40</b>	<b>109 788 313 089,63</b>	<b>166 710 028 152,67</b>	<b>102 792 556 306,90</b>	<b>114 856 088 491,09</b>	<b>107 403 872 646,12</b>	<b>187 425 530 378,48</b>	<b>106 445 026 074,70</b>	<b>1 472 949 566 802,25</b>	<b>100,00%</b>
<b>RECETTES (en USD)</b>	<b>124 514 399,81</b>	<b>114 101 615,47</b>	<b>162 879 801,89</b>	<b>119 533 541,31</b>	<b>108 541 907,89</b>	<b>119 532 611,59</b>	<b>181 545 964,36</b>	<b>111 951 291,46</b>	<b>124 952 228,56</b>	<b>116 552 042,46</b>	<b>203 098 653,47</b>	<b>115 346 300,05</b>	<b>1 602 550 358,30</b>	
<b>Taux de Change MOYEN</b>	915,16	917,63	917,55	917,69	918,81	918,48	918,28	918,19	919,20	921,51	922,83	922,83		

**TABLEAU N° 38. PREVISIONS ET REALISATIONS DE LA DGI PAR NATURE D'IMPÔT AU 1<sup>er</sup> QUADRIMESTRE 2013**

LIBELLE	JANVIER			FEVRIER			MARS			AVRIL		
	PREVISIONS	REALISATIONS	TAUX D'EXEC.	PREVISIONS	REALISATIONS	TAUX D'EXEC.	PREVISIONS	REALISATIONS	TAUX D'EXEC.	PREVISIONS	REALISATIONS	TAUX D'EXEC.
<b>IMPÔTS S/ LES REVENUS; BENEFICES &amp; GAINS EN CAPITAL</b>												
<b>IMPÔT SUR LES REVENUS DES PERSONNES PHYSIQUES</b>												
Impôt sur les revenus des nationaux	29 204 274 970,41	41 089 325 765,75	140,70%	26 994 757 862,04	29 946 154 350,53	110,93%	27 176 572 119,79	27 091 999 299,02	99,69%	28 441 962 541,64	30 907 163 470,24	108,67%
IPR / NAT. Institutions Politiques	5 075 127 609,63	1 255 294 642,04	24,73%	5 075 127 609,63	1 207 137 842,86	23,79%	5 075 127 609,63	1 248 829 895,02	24,61%	5 075 127 609,63	1 256 405 311,22	24,76%
IPR / Fonctionnaire et Agents publics	859 794 500,00		0,00%	859 794 500,00		0,00%	859 794 500,00		0,00%	859 794 500,00		0,00%
IPR / Régies financières	700 000 000,00	900 134 223,94	128,59%	700 000 000,00	667 816 866,38	95,40%	700 000 000,00	744 395 810,11	106,34%	700 000 000,00	621 686 332,00	88,81%
Impôt sur les rev. des Expatriés	4 308 245 713,13	5 580 601 986,87	129,53%	3 982 295 398,67	4 462 871 849,05	112,07%	4 009 116 831,40	3 015 867 763,80	75,23%	4 195 788 572,64	4 778 532 356,75	113,89%
Impôt sur les rev. des Prof. Libérales	1 024 964 749,69	615 923 268,92	60,09%	153 874 051,08	202 537 821,73	131,63%	1 453 740 486,30	315 291 704,67	21,69%	154 560 314,00	193 582 421,46	125,25%
<b>S/TOTAL</b>	<b>41 172 407 542,87</b>	<b>49 441 279 887,52</b>	<b>120,08%</b>	<b>37 765 849 421,42</b>	<b>36 486 518 730,55</b>	<b>96,61%</b>	<b>39 274 351 547,11</b>	<b>32 416 384 472,63</b>	<b>82,54%</b>	<b>39 427 233 537,91</b>	<b>37 757 369 891,67</b>	<b>95,76%</b>
<b>IMPÔT SUR LES BENEFICES DES SOCIETES ET AUTRES ENTREPRISES</b>												
Impôt sur les bén. des Stés non pétrolières	2 277 632 466,70	1 444 258 417,00	63,41%	2 110 316 935,01	9 047 718 157,35	428,74%	59 053 508 409,05	62 022 950 052,86	105,03%	2 420 639 428,86	9 785 484 447,44	404,25%
Impôt professionnel sur les prestations de services des non résidents							460 939 497,60		0,00%	460 939 497,60	322 101 374,00	69,88%
Impôt sur les bén. des Eses Individuelles	5 027 354 142,01	1 725 410 780,41	34,32%	4 387 311 970,42	615 417 941,92	14,03%	5 558 106 495,63	2 461 247 451,14	44,28%	1 277 505 396,22	752 565 853,81	58,91%
<b>S/TOTAL</b>	<b>7 304 986 608,71</b>	<b>3 169 669 197,41</b>	<b>43,39%</b>	<b>6 497 628 905,42</b>	<b>9 663 136 099,27</b>	<b>148,72%</b>	<b>65 072 554 402,28</b>	<b>64 484 197 504,00</b>	<b>99,10%</b>	<b>4 159 084 322,68</b>	<b>10 860 151 675,25</b>	<b>261,12%</b>
<b>IMPÔT SUR LES GAINS EN CAPITAL</b>												
Impôts sur les revenus des cap. mobiliers.	1 082 100 930,97	3 334 565 484,00	308,16%	1 754 128 334,22	2 472 541 363,44	140,96%	1 891 228 704,64	1 741 364 716,00	92,08%	5 404 450 465,01	3 864 778 830,00	71,51%
<b>S/TOTAL</b>	<b>1 082 100 930,97</b>	<b>3 334 565 484,00</b>	<b>308,16%</b>	<b>1 754 128 334,22</b>	<b>2 472 541 363,44</b>	<b>140,96%</b>	<b>1 891 228 704,64</b>	<b>1 741 364 716,00</b>	<b>92,08%</b>	<b>5 404 450 465,01</b>	<b>3 864 778 830,00</b>	<b>71,51%</b>
<b>AMENDES ET PENALITES SUR IMPÔTS S/LES REVENUS, BENEFICES ET GAINS EN CAPITAL</b>												
Amendes et pénalités	1 583 390 655,62	1 320 033 092,89	83,37%	1 253 555 158,62	1 201 153 886,40	95,82%	1 166 146 675,27	918 932 719,10	78,80%	2 741 937 275,24	3 041 332 466,91	110,92%
<b>S/TOTAL</b>	<b>1 583 390 655,62</b>	<b>1 320 033 092,89</b>	<b>83,37%</b>	<b>1 253 555 158,62</b>	<b>1 201 153 886,40</b>	<b>95,82%</b>	<b>1 166 146 675,27</b>	<b>918 932 719,10</b>	<b>78,80%</b>	<b>2 741 937 275,24</b>	<b>3 041 332 466,91</b>	<b>110,92%</b>
<b>IMPÔT SUR LES SALAIRES &amp; LA MAIN D'ŒUVRE</b>												
Impôt Excep. s/ les Rém. des Expatriés (IERE)	3 974 517 979,33	5 559 703 780,62	139,88%	3 673 816 610,03	4 092 986 373,05	111,41%	3 698 560 385,97	2 246 686 335,59	60,74%	3 870 772 056,61	3 938 532 356,75	101,75%
<b>S/TOTAL</b>	<b>3 974 517 979,33</b>	<b>5 559 703 780,62</b>	<b>139,88%</b>	<b>3 673 816 610,03</b>	<b>4 092 986 373,05</b>	<b>111,41%</b>	<b>3 698 560 385,97</b>	<b>2 246 686 335,59</b>	<b>60,74%</b>	<b>3 870 772 056,61</b>	<b>3 938 532 356,75</b>	<b>101,75%</b>
<b>IMPÔTS &amp; TAXES SUR LES BIENS ET SERVICES</b>												
ICA / I sur les ventes locales	379 431 670,28	686 270 653,00	180,87%	258 331 904,38	891 304 140,13	345,02%	216 984 075,04	514 593 471,58	237,16%	340 558 886,83	580 310 400,00	170,40%
ICA / I sur les prestations de services	441 371 835,42	1 505 192 040,28	341,03%	414 345 726,01	1 094 720 300,36	264,20%	337 958 255,83	1 048 118 639,00	310,13%	420 409 704,04	1 248 818 639,00	297,05%
ICA / I sur les travaux immobiliers	33 343 719,84	436 592 078,58	1309,37%	30 929 087,77	453 248 313,62	#####	21 236 477,89	181 960 772,50	856,83%	30 015 012,66	230 762 915,77	768,82%
Taxe sur la Valeur Ajoutée	49 231 000 000,00	48 008 147 732,38	97,53%	49 094 499 258,98	47 861 777 451,11	97,49%	49 494 294 290,46	45 451 024 336,15	91,83%	52 421 106 395,27	47 810 642 964,16	91,20%
<b>S/TOTAL</b>	<b>50 085 147 225,54</b>	<b>50 636 202 504,24</b>	<b>101,10%</b>	<b>49 798 105 977,13</b>	<b>50 301 050 205,22</b>	<b>101,01%</b>	<b>50 070 473 099,22</b>	<b>47 195 697 219,23</b>	<b>94,26%</b>	<b>53 212 089 998,80</b>	<b>49 870 534 918,93</b>	<b>93,72%</b>
<b>TAXES SUR L'UTILISATION OU L'AUTORISATION D'UTILISER DES BIENS OU D'EXERCER DES ACTIVITES</b>												
Immatriculation des véhicules routiers ( plaques )	411 524 013,33	305 437 331,00	74,22%	411 524 013,33	306 335 686,65	74,44%	411 524 013,33	267 756 205,20	65,06%	411 524 013,33	259 872 648,32	63,15%
<b>S/TOTAL</b>	<b>411 524 013,33</b>	<b>305 437 331,00</b>	<b>74,22%</b>	<b>411 524 013,33</b>	<b>306 335 686,65</b>	<b>74,44%</b>	<b>411 524 013,33</b>	<b>267 756 205,20</b>	<b>65,06%</b>	<b>411 524 013,33</b>	<b>259 872 648,32</b>	<b>63,15%</b>
<b>VENTES RESIDUELLES DES ETABLISSEMENTS NON MARCHANDS</b>												
Ventes des Imprimés	271 837 771,33	183 706 853,03	67,58%	151 837 771,33	179 343 054,61	118,11%	151 837 771,33	118 932 719,10	78,33%	151 837 771,33	102 162 733,17	67,28%
<b>S/TOTAL</b>	<b>271 837 771,33</b>	<b>183 706 853,03</b>	<b>67,58%</b>	<b>151 837 771,33</b>	<b>179 343 054,61</b>	<b>118,11%</b>	<b>151 837 771,33</b>	<b>118 932 719,10</b>	<b>78,33%</b>	<b>151 837 771,33</b>	<b>102 162 733,17</b>	<b>67,28%</b>
<b>TOTAL RECETTES (en CDF)</b>	<b>105 885 912 727,71</b>	<b>113 950 598 130,71</b>	<b>107,62%</b>	<b>101 306 446 191,51</b>	<b>104 703 065 399,19</b>	<b>103,35%</b>	<b>161 736 676 599,15</b>	<b>149 389 951 890,85</b>	<b>92,37%</b>	<b>109 378 929 440,91</b>	<b>109 694 735 521,00</b>	<b>100,29%</b>

**TABLEAU N° 39. PREVISIONS ET REALISATIONS DE LA DGI PAR NATURE D'IMPÔT AU 2<sup>ème</sup> QUADRIMESTRE 2013**

LIBELLE	MAI			JUIN			JUILLET			AOÛT		
	PREVISIONS	REALISATIONS	TAUX D'EXEC.	PREVISIONS	REALISATIONS	TAUX D'EXEC.	PREVISIONS	REALISATIONS	TAUX D'EXEC.	PREVISIONS	REALISATIONS	TAUX D'EXEC.
<b>IMPÔTS S/ LES REVENUS; BENEFICES &amp; GAINS EN CAPITAL</b>												
<b>IMPOT SUR LES REVENUS DES PERSONNES PHYSIQUES</b>												
Impôt sur les revenus des nationaux	29 191 068 047,93	29 026 347 466,41	99,44%	29 906 938 841,18	31 369 509 333,25	104,89%	30 142 478 888,46	33 811 280 928,46	112,17%	30 277 282 072,02	31 789 226 608,22	104,99%
IPR / NAT. Institutions Politiques	5 075 127 609,63	1 247 874 413,79	24,59%	5 075 127 609,63	1 292 585 654,28	25,47%	5 075 127 609,63	1 306 119 351,10	25,74%	5 075 127 609,63	1 307 336 477,64	25,76%
IPR / Fonctionnaire et Agents publics	859 794 500,00		0,00%	859 794 500,00		0,00%	859 794 500,00	983 425 000,00	114,38%	859 794 500,00	983 425 000,00	114,38%
IPR / Régies financières	700 000 000,00	644 031 633,35	92,00%	700 000 000,00	562 461 621,02	80,35%	700 000 000,00	871 337 407,78	124,48%	700 000 000,00	648 233 613,45	92,60%
Impôt sur les rev. des Expatriés	4 306 297 413,87	4 170 346 143,97	96,84%	4 411 903 434,89	5 365 084 864,30	121,60%	4 446 650 553,24	5 096 426 331,81	114,61%	4 466 536 862,38	4 252 642 317,68	95,21%
Impôt sur les rev.des Prof. Libérales	685 309 833,13	111 052 653,00	16,20%	151 978 648,62	105 105 455,70	69,16%	1 650 327 538,56	74 646 112,63	4,52%	156 417 794,02	11 905 518,52	7,61%
<b>S/TOTAL</b>	<b>40 817 597 404,56</b>	<b>35 199 652 310,53</b>	<b>86,24%</b>	<b>41 105 743 034,32</b>	<b>38 694 746 928,56</b>	<b>94,13%</b>	<b>42 874 379 089,89</b>	<b>42 143 235 131,78</b>	<b>98,29%</b>	<b>41 535 158 838,05</b>	<b>38 992 769 535,51</b>	<b>93,88%</b>
<b>IMPÔT SUR LES BENEFICES DES SOCIETES ET AUTRES ENTREPRISES</b>												
Impôt sur les bén.des Stés non pétrolières	2 694 323 634,74	2 897 147 528,60	107,53%	5 844 090 200,23	1 133 602 184,23	19,40%	65 916 164 483,51	53 601 707 077,79	81,32%	4 722 331 709,14	1 395 297 032,94	29,55%
Impôt professionnel sur les prestations de services des non résidents	460 939 497,60	2 419 564 166,65		460 939 497,60	2 216 175 455,70		460 939 497,60	2 136 324 164,96		460 939 497,60	1 555 578 572,34	
Impôt sur les bén.des Eses Individuelles	5 454 035 072,44	751 275 864,09	13,77%	1 246 648 756,29	517 704 276,07	41,53%	6 176 624 344,83	847 123 689,73	13,71%	1 238 150 692,07	115 813 854,10	9,35%
<b>S/TOTAL</b>	<b>8 609 298 204,78</b>	<b>6 067 987 559,34</b>	<b>70,48%</b>	<b>7 551 678 454,12</b>	<b>3 867 481 916,00</b>	<b>51,21%</b>	<b>72 553 728 325,94</b>	<b>56 585 154 932,48</b>	<b>77,99%</b>	<b>6 421 421 898,80</b>	<b>3 066 849 459,38</b>	<b>47,76%</b>
<b>IMPÔT SUR LES GAINS EN CAPITAL</b>												
Impôts sur les revenus des cap.mobilières.	3 405 093 951,78	2 891 001 272,92	84,90%	2 646 795 963,64	4 360 811 849,32	164,76%	3 058 593 650,50	3 441 993 763,58	112,54%	3 364 364 336,07	4 414 521 275,96	131,21%
<b>S/TOTAL</b>	<b>3 405 093 951,78</b>	<b>2 891 001 272,92</b>	<b>84,90%</b>	<b>2 646 795 963,64</b>	<b>4 360 811 849,32</b>	<b>164,76%</b>	<b>3 058 593 650,50</b>	<b>3 441 993 763,58</b>	<b>112,54%</b>	<b>3 364 364 336,07</b>	<b>4 414 521 275,96</b>	<b>131,21%</b>
<b>AMENDES ET PENALITES SUR IMPÔTS S/LES REVENUS, BENEFICES ET GAINS EN CAPITAL</b>												
Amendes et pénalités	3 819 851 517,81	2 036 152 016,13	53,30%	4 294 021 469,18	1 870 225 355,99	43,55%	4 691 334 601,52	3 588 644 567,82	76,50%	4 840 713 354,28	2 813 146 558,72	58,11%
<b>S/TOTAL</b>	<b>3 819 851 517,81</b>	<b>2 036 152 016,13</b>	<b>53,30%</b>	<b>4 294 021 469,18</b>	<b>1 870 225 355,99</b>	<b>43,55%</b>	<b>4 691 334 601,52</b>	<b>3 588 644 567,82</b>	<b>76,50%</b>	<b>4 840 713 354,28</b>	<b>2 813 146 558,72</b>	<b>58,11%</b>
<b>IMPÔT SUR LES SALAIRES &amp; LA MAIN D'ŒUVRE</b>												
Impôt Excep.s/ les Rém.desExpatriés (IERE)	3 972 720 600,31	3 916 154 907,07	98,58%	4 070 146 108,79	4 942 245 778,30	121,43%	4 102 201 626,47	4 103 573 668,19	100,03%	4 120 547 491,23	3 894 315 972,70	94,51%
<b>S/TOTAL</b>	<b>3 972 720 600,31</b>	<b>3 916 154 907,07</b>	<b>98,58%</b>	<b>4 070 146 108,79</b>	<b>4 942 245 778,30</b>	<b>121,43%</b>	<b>4 102 201 626,47</b>	<b>4 103 573 668,19</b>	<b>100,03%</b>	<b>4 120 547 491,23</b>	<b>3 894 315 972,70</b>	<b>94,51%</b>
<b>IMPÔTS &amp; TAXES SUR LES BIENS ET SERVICES</b>												
ICA / I sur les ventes locales	334 490 304,92	673 764 034,00	201,43%	273 623 308,18	552 023 208,35	201,75%	271 427 824,22	1 384 661 863,11	510,14%	367 543 515,32	854 314 107,03	232,44%
ICA / I sur les prestations de services	499 293 776,49	1 580 553 324,96	316,56%	465 407 543,21	1 014 629 468,91	218,01%	443 158 852,46	3 842 144 548,71	866,99%	459 932 684,93	1 432 636 504,36	311,49%
ICA / I sur les travaux immobiliers	32 174 026,93	337 459 639,14	1048,86%	32 409 460,13	118 127 744,80	364,49%	29 592 096,28	786 281 602,17	2657,07%	30 939 981,61	149 204 644,69	482,24%
Taxe sur la Valeur Ajoutée	56 230 628 198,91	46 647 392 328,71	82,96%	57 433 220 781,97	54 051 481 659,08	94,11%	55 029 371 666,91	50 540 574 709,46	91,84%	58 681 171 592,85	46 919 610 794,55	79,96%
<b>S/TOTAL</b>	<b>57 096 586 307,25</b>	<b>49 239 169 326,81</b>	<b>86,24%</b>	<b>58 204 661 093,50</b>	<b>55 736 262 081,14</b>	<b>95,76%</b>	<b>55 773 550 439,87</b>	<b>56 553 662 723,45</b>	<b>101,40%</b>	<b>59 539 587 774,70</b>	<b>49 355 766 050,63</b>	<b>82,90%</b>
<b>TAXES SUR L'UTILISATION OU L'AUTORISATION D'UTILISER DES BIENS OU D'EXERCER DES ACTIVITES</b>												
Immatriculation des véhicules routiers ( plaques )	411 524 013,33	218 546 799,00	53,11%	411 524 013,33	205 437 331,00	49,92%	411 524 013,33	192 409 478,00	46,76%	411 524 013,33	162 151 170,00	39,40%
<b>S/TOTAL</b>	<b>411 524 013,33</b>	<b>218 546 799,00</b>	<b>53,11%</b>	<b>411 524 013,33</b>	<b>205 437 331,00</b>	<b>49,92%</b>	<b>411 524 013,33</b>	<b>192 409 478,00</b>	<b>46,76%</b>	<b>411 524 013,33</b>	<b>162 151 170,00</b>	<b>39,40%</b>
<b>VENTES RESIDUELLES DES ETABLISSEMENTS NON MARCHANDS</b>												
Ventes des Imprimés	151 837 771,33	160 726 193,60	105,85%	151 837 771,33	111 101 849,32	73,17%	151 837 771,33	101 353 887,37	66,75%	151 837 771,33	93 036 284,00	61,27%
<b>S/TOTAL</b>	<b>151 837 771,33</b>	<b>160 726 193,60</b>	<b>105,85%</b>	<b>151 837 771,33</b>	<b>111 101 849,32</b>	<b>73,17%</b>	<b>151 837 771,33</b>	<b>101 353 887,37</b>	<b>66,75%</b>	<b>151 837 771,33</b>	<b>93 036 284,00</b>	<b>61,27%</b>
<b>TOTAL RECETTES (en CDF)</b>	<b>118 284 509 771,17</b>	<b>99 729 390 385,40</b>	<b>84,31%</b>	<b>118 436 407 908,20</b>	<b>109 788 313 089,63</b>	<b>92,70%</b>	<b>183 617 149 518,86</b>	<b>166 710 028 152,67</b>	<b>90,79%</b>	<b>120 385 155 477,80</b>	<b>102 792 556 306,90</b>	<b>85,39%</b>

**TABLEAU N° 40. PREVISIONS ET REALISATIONS DE LA DGI PAR NATURE D'IMPÔT AU 3<sup>ème</sup> QUADRIMESTRE 2013**

LIBELLE	SEPTEMBRE			OCTOBRE			NOVEMBRE			DECEMBRE		
	PREVISIONS	REALISATIONS	TAUX D'EXEC.	PREVISIONS	REALISATIONS	TAUX D'EXEC.	PREVISIONS	REALISATIONS	TAUX D'EXEC.	PREVISIONS	REALISATIONS	TAUX D'EXEC.
<b>IMPÔTS S/ LES REVENUS; BENEFICES &amp; GAINS EN CAPITAL</b>												
<b>IMPÔT SUR LES REVENUS DES PERSONNES PHYSIQUES</b>												
Impôt sur les revenus des nationaux	30 822 781 260,09	35 059 583 598,30	113,75%	31 363 957 973,99	34 257 125 837,94	109,22%	31 837 000 985,76	34 676 432 272,68	108,92%	31 909 908 904,85	33 332 915 667,02	104,46%
IPR / NAT. Institutions Politiques	5 075 127 609,63	1 255 915 736,33	24,75%	5 075 127 609,63	1 570 549 780,00	30,95%	5 075 127 609,63	1 570 549 780,00	30,95%	5 075 127 609,63	1 570 549 780,00	30,95%
IPR / Fonctionnaire et Agents publics	859 794 500,00	771 061 000,00	89,68%	859 794 500,00	720 758 000,00	83,83%	859 794 500,00	720 758 000,00	83,83%	859 794 500,00	720 758 000,00	83,83%
IPR / Régies financières	700 000 000,00	648 837 839,72	92,69%	700 000 000,00	935 943 915,32	133,71%	700 000 000,00	1 196 385 580,73	170,91%	700 000 000,00	838 584 601,64	119,80%
Impôt sur les rev. des Expatriés	4 547 009 482,86	4 850 814 723,11	106,68%	4 626 844 447,43	4 667 137 951,59	100,87%	4 696 628 255,79	5 822 940 985,86	123,98%	4 715 839 910,04	3 724 039 597,79	78,97%
Impôt sur les rev. des Prof. Libérales	154 812 727,73	10 359 308,89	6,69%	153 208 485,15	11 516 435,46	7,52%	1 734 626 342,83	311 945,92	0,02%	151 962 860,03	464 575,73	0,31%
<b>S/TOTAL</b>	<b>42 159 525 580,31</b>	<b>42 596 572 206,35</b>	<b>101,04%</b>	<b>42 778 933 016,21</b>	<b>42 163 031 920,31</b>	<b>98,56%</b>	<b>44 903 177 694,01</b>	<b>43 987 378 565,18</b>	<b>97,96%</b>	<b>43 412 633 784,55</b>	<b>40 187 312 222,19</b>	<b>92,57%</b>
<b>IMPÔT SUR LES BENEFICES DES SOCIETES ET AUTRES ENTREPRISES</b>												
Impôt sur les bén. des Stés non pétrolières	5 308 617 966,49	2 888 374 142,22	54,41%	5 611 115 001,42	3 920 533 280,09	69,87%	70 357 789 959,45	69 039 984 476,56	98,13%	6 108 909 070,06	3 140 633 816,65	51,41%
Impôt professionnel sur les prestations de services des non résidents	460 939 497,60	2 937 332 871,45		460 939 497,60	2 630 063 793,39		460 939 497,60	5 834 585 502,19		460 939 497,60	3 308 230 745,83	
Impôt sur les bén. des Eses Individuelles	1 279 070 205,97	307 178 014,75	24,02%	1 300 182 813,46	201 875 343,41	15,53%	6 447 360 692,31	15 850 909,00	0,25%	1 334 926 065,68	8 194 510,77	0,61%
<b>S/TOTAL</b>	<b>7 048 627 670,06</b>	<b>6 132 885 028,42</b>	<b>87,01%</b>	<b>7 372 237 312,47</b>	<b>6 752 472 416,89</b>	<b>91,59%</b>	<b>77 266 090 149,36</b>	<b>74 890 420 887,75</b>	<b>96,93%</b>	<b>7 904 774 633,34</b>	<b>6 457 059 073,25</b>	<b>81,69%</b>
<b>IMPÔT SUR LES GAINS EN CAPITAL</b>												
Impôts sur les revenus des cap. mobiliers.	3 934 831 923,01	3 748 214 221,11	95,26%	3 900 003 275,94	2 829 165 121,43	72,54%	4 148 624 414,55	3 997 144 424,47	96,35%	4 077 632 773,94	8 575 463 276,83	210,30%
<b>S/TOTAL</b>	<b>3 934 831 923,01</b>	<b>3 748 214 221,11</b>	<b>95,26%</b>	<b>3 900 003 275,94</b>	<b>2 829 165 121,43</b>	<b>72,54%</b>	<b>4 148 624 414,55</b>	<b>3 997 144 424,47</b>	<b>96,35%</b>	<b>4 077 632 773,94</b>	<b>8 575 463 276,83</b>	<b>210,30%</b>
<b>AMENDES ET PENALITES SUR IMPÔTS S/LES REVENUS, BENEFICES ET GAINS EN CAPITAL</b>												
Amendes et pénalités	5 461 156 042,31	2 376 022 624,74	43,51%	5 500 245 646,99	4 452 927 246,47	80,96%	5 873 244 866,83	4 906 023 834,01	83,53%	5 489 702 745,11	2 323 817 603,99	42,33%
<b>S/TOTAL</b>	<b>5 461 156 042,31</b>	<b>2 376 022 624,74</b>	<b>43,51%</b>	<b>5 500 245 646,99</b>	<b>4 452 927 246,47</b>	<b>80,96%</b>	<b>5 873 244 866,83</b>	<b>4 906 023 834,01</b>	<b>83,53%</b>	<b>5 489 702 745,11</b>	<b>2 323 817 603,99</b>	<b>42,33%</b>
<b>IMPÔT SUR LES SALAIRES &amp; LA MAIN D'ŒUVRE</b>												
Impôt Excep.s/ les Rém. des Expatriés (IERE)	4 194 786 496,67	3 967 588 702,61	94,58%	4 268 437 240,67	3 778 258 027,06	88,52%	4 332 815 416,71	4 998 805 468,33	115,37%	4 358 588 664,26	3 653 526 200,22	83,82%
<b>S/TOTAL</b>	<b>4 194 786 496,67</b>	<b>3 967 588 702,61</b>	<b>94,58%</b>	<b>4 268 437 240,67</b>	<b>3 778 258 027,06</b>	<b>88,52%</b>	<b>4 332 815 416,71</b>	<b>4 998 805 468,33</b>	<b>115,37%</b>	<b>4 358 588 664,26</b>	<b>3 653 526 200,22</b>	<b>83,82%</b>
<b>IMPÔTS &amp; TAXES SUR LES BIENS ET SERVICES</b>												
ICA / I sur les ventes locales	343 780 896,75	1 373 779 157,27	399,61%	360 713 959,63	323 292 911,23	89,63%	372 850 851,40	64 678 256,00	17,35%	292 392 362,43	13 378 331,40	4,58%
ICA / I sur les prestations de services	407 021 030,21	2 624 144 698,54	644,72%	466 797 691,19	790 649 201,70	169,38%	452 424 695,02	190 012 838,73	42,00%	465 747 441,34	39 303 080,89	8,44%
ICA / I sur les travaux immobiliers	32 435 454,42	594 907 486,78	1834,13%	32 801 590,81	97 834 878,58	298,26%	32 157 743,97	32 599 574,00	101,37%	32 296 455,19	6 743 037,48	20,88%
Taxe sur la Valeur Ajoutée	59 468 748 812,00	51 236 429 533,71	86,16%	59 823 910 396,36	46 013 083 442,00	76,91%	55 236 589 009,46	54 220 151 989,01	98,16%	61 762 402 829,53	45 037 875 281,60	72,92%
<b>S/TOTAL</b>	<b>60 251 986 193,38</b>	<b>55 829 260 876,30</b>	<b>92,66%</b>	<b>60 684 223 637,99</b>	<b>47 224 860 433,51</b>	<b>77,82%</b>	<b>56 094 022 299,85</b>	<b>54 507 442 657,74</b>	<b>97,17%</b>	<b>62 552 839 088,49</b>	<b>45 097 299 731,37</b>	<b>72,09%</b>
<b>TAXES SUR L'UTILISATION OU L'AUTORISATION D'UTILISER DES BIENS OU D'EXERCER DES ACTIVITES</b>												
Immatriculation des véhicules routiers ( plaques )	411 524 013,33	120 289 784,00	29,23%	411 524 013,33	114 689 334,40	27,87%	411 524 013,33	98 614 791,00	23,96%	411 524 013,33	101 904 154,93	24,76%
<b>S/TOTAL</b>	<b>411 524 013,33</b>	<b>120 289 784,00</b>	<b>29,23%</b>	<b>411 524 013,33</b>	<b>114 689 334,40</b>	<b>27,87%</b>	<b>411 524 013,33</b>	<b>98 614 791,00</b>	<b>23,96%</b>	<b>411 524 013,33</b>	<b>101 904 154,93</b>	<b>24,76%</b>
<b>VENTES RESIDUELLES DES ETABLISSEMENTS NON MARCHANDS</b>												
Ventes des Imprimés	151 837 771,33	85 255 047,56	56,15%	151 837 771,33	88 468 146,05	58,26%	151 837 771,33	39 699 750,00	26,15%	151 837 771,33	48 643 811,92	32,04%
<b>S/TOTAL</b>	<b>151 837 771,33</b>	<b>85 255 047,56</b>	<b>56,15%</b>	<b>151 837 771,33</b>	<b>88 468 146,05</b>	<b>58,26%</b>	<b>151 837 771,33</b>	<b>39 699 750,00</b>	<b>26,15%</b>	<b>151 837 771,33</b>	<b>48 643 811,92</b>	<b>32,04%</b>
<b>TOTAL RECETTES (en CDF)</b>	<b>123 614 275 690,42</b>	<b>114 856 088 491,09</b>	<b>92,91%</b>	<b>125 067 441 914,93</b>	<b>107 403 872 646,12</b>	<b>85,88%</b>	<b>193 181 336 625,98</b>	<b>187 425 530 378,48</b>	<b>97,02%</b>	<b>128 359 533 474,36</b>	<b>106 445 026 074,70</b>	<b>82,93%</b>

**TABLEAU N° 41. EVOLUTION DES RECETTES DE LA DGI PAR GRANDES MASSES DE 2009 A 2013**

NATURE	2009	2010	2011	2012	2013
IMPOT SUR LES REVENUS DES PERSONNES PHYSIQUES	154 403 235 212,74	208 596 447 156,43	274 948 429 634,24	398 395 848 383,26	480 066 251 802,78
IMPÔT SUR LES BENEFICES DES SOCIETES ET AUTRES ENTREPRISES	137 671 307 089,01	214 581 620 961,37	226 784 623 906,97	196 367 173 966,68	251 997 465 749,44
IMPÔT SUR LES GAINS EN CAPITAL	15 500 702 071,42	23 355 835 811,51	27 052 845 394,49	37 918 290 611,69	45 671 565 599,06
AMENDES ET PENALITES SUR IMPÔTS S/LES REVENUS, BENEFICES ET GAINS EN CAPITAL	8 703 925 784,70	15 454 895 545,85	14 737 450 439,56	25 695 665 703,47	30 848 411 973,17
IMPÔT SUR LES SALAIRES & LA MAIN D'ŒUVRE	13 575 843 999,58	15 369 589 226,25	18 107 428 588,03	37 316 910 797,42	49 092 377 570,49
IMPÔTS & TAXES SUR LES BIENS ET SERVICES	231 871 874 435,12	297 311 147 404,30	387 753 985 512,32	537 129 072 950,11	611 547 208 728,57
TAXES SUR L'UTILISATION OU L'AUTORISATION D'UTILISER DES BIENS OU D'EXERCER DES ACTIVITES	2 293 922 158,84	2 680 584 252,26	3 622 639 293,44	2 513 426 201,17	2 353 444 713,50
VENTES RESIDUELLES DES ETABLISSEMENTS NON MARCHANDS	430 504 584,62	1 106 411 586,20	3 117 597 230,96	1 292 055 486,78	1 312 430 329,73
<b>TOTAL RECETTES en CDF</b>	<b>564 451 315 336,03</b>	<b>778 456 531 944,17</b>	<b>956 125 000 000,00</b>	<b>1 236 628 444 100,58</b>	<b>1 472 889 156 466,74</b>
<b>TOTAL RECETTES en USD</b>	<b>691 165 581,19</b>	<b>859 328 669,10</b>	<b>1 041 539 955,88</b>	<b>1 347 055 569,50</b>	<b>1 602 685 296,33</b>
<b>TAUX D'ACCROISSEMENT DES RECETTES en CDF</b>		<b>37,91%</b>	<b>22,82%</b>	<b>29,34%</b>	<b>19,11%</b>
<b>TAUX D'ACCROISSEMENT DES RECETTES en USD</b>		<b>24,33%</b>	<b>21,20%</b>	<b>29,33%</b>	<b>18,98%</b>

## **TABLE DES MATIERES**

Liste de principaux sigles et abréviations.....	2
Sommaire.....	4
Introduction.....	5
I. Organigramme de La Direction Générale des Impôts.....	7
II. Execution des missions de la Direction Générale des Impôts.....	9
II.1. Rappel des missions de la DGI.....	9
II.2. Action de la Haute Direction de la Direction Générale des Impôts.....	9
II.2.1. Supervision et coordination de l'ensemble des activités.....	9
II.2.2. Participation aux rencontres internationales et réunions de mobilisation des recettes.....	10
II.2.3. Mécanismes de collaboration avec d'autres structures.....	11
II.3. Mission de législation fiscale.....	12
II.3.1. Projets de textes fiscaux initiés par la DGI.....	12
II.3.2. Textes sanctionnés à l'initiative de la DGI.....	13
II.3.3. Ediction des mesures d'exécution de la législation fiscale.....	15
II.3.4. Participation aux travaux préparatifs à l'octroi des avantages fiscaux.....	16
II.3.5. Participation à la conclusion des conventions fiscales internationales.....	17
II.4. Execution du Budget des recettes des impôts.....	18
II.4.1. Mesures d'accompagnement du Budget des recettes des Impôts.....	18
II.4.2. Exécution du Budget des recettes des Impôts par centre de perception.....	20
II.4.3. Exécution du Budget des recettes des Impôts par nature d'impôt.....	22
II.4.4. Justification du niveau d'exécution du Budget des recettes des Impôts.....	25
II.4.4.1. Justification en rapport avec les indicateurs issus du cadrage macroéconomique.....	25
II.4.4.2. Autres faits justificatifs.....	26
II.4.5. Evolution des réalisations de la DGI de 2004 à 2013.....	28

II.4.6. Suivi des paiements du secteur des ressources naturelles.....	29
II.4.7. Suivi des paiements des Pétroliers producteurs.....	29
II.5. Missions d’assiette .....	31
II.5.1. Attribution du Numéro Impôt .....	31
II.5.2. Tenue et mise à jour des répertoires .....	32
II.5.2. 1. Répertoires généraux des services opérationnels.....	32
II.5.2. 2. Répertoires sectoriels des services opérationnels.....	33
II.5.3. Mission de contrôle fiscal.....	34
II.5.3.1. Le contrôle fiscal au premier degré.....	34
II.5.3.2. Le contrôle fiscal au second degré .....	35
II.5.4. Participation des travaux d’assiette dans les réalisations .....	36
II.6. Missions de Recouvrement .....	38
II.6.1. Situation du solde débiteur .....	38
II.6.2. Justification du niveau élevé du solde débiteur .....	39
II.7. Suivi des exonérations et autres allègements fiscaux .....	40
II.7. 1. Exonérations en cours de validité en 2013.....	40
II.7. 2. Manque à gagner résultant des exonérations en cours de validité au profit des grandes entreprises en 2013.....	41
II.7. 3. Situation des exonérations contra legem.....	41
II.8. Mission de traitement du contentieux fiscal.....	43
II.8.1. Situation du contentieux de recouvrement.....	43
II.8.2. Situation du contentieux d’assiette .....	43
II.8.2.1. Contentieux fiscal en phase administrative .....	43
II.8.2.2. Contentieux en phase juridictionnelle .....	44
III. Gestion des moyens mis a la disposition de la Direction Générale des Impôts.....	45
III.1. Gestion des Ressources Humaines .....	45
III.1.1. Effectifs de la Direction Générale des Impôts.....	45

III.1.1.1. Répartition des effectifs par niveau d'études .....	45
III.1.1.2. Répartition des effectifs par genre.....	46
III.1.1.3. Evolution globale des effectifs de 2009 à 2013 .....	47
III.1.3. Formation du Personnel de la Direction Générale des Impôts .....	48
III.1.3.1. Formation sur place.....	49
III.1.3.2. Formation à l'étranger.....	51
III.1.4. Politique sociale.....	54
III.1.4.1. Prise en charge des soins de santé.....	54
III.1.4.2. Assistance sociale .....	54
III. 2. Gestion des Ressources Financieres.....	55
III.2.1. Ressources financières de la DGI .....	55
III.2.2. Utilisation de la rétrocession de 5 % des recettes réalisées.....	55
III.2.2.1. Crédits de fonctionnement alloués aux Services.....	55
III.2.2.2. Prime de mobilisation des recettes .....	57
III.2.3. Utilisation des pénalités de service.....	57
III.2.3.1. Primes de contentieux.....	57
III.2.3.2. Dépenses d'investissement .....	57
III.2.3.2. Utilisation du produit de la vente du Guide fiscal et comptable de TVA.....	58
IV. Informatisation des Services.....	59
V. Etat d'avancement des Réformes Fiscales .....	61
V. 1. Réforme des structures de l'Administration des Impôts.....	61
V. 2. Réforme du système fiscal congolais .....	61
VI. Perspectives d'avenir.....	62
Annexes.....	64
Table des matières .....	106